Zugestellt durch Post.at

LURNFELD aktuell

Amtliche Mitteilungen der Marktgemeinde Lurnfeld | Oktober 2020

Neues Leben in der alten Volksschule

Am 31. Juli 2020 wurde nach umfangreichen Bau- und Sanierungsmaßnahmen das Wohnhaus Mölltalstraße 28 eröffnet. Die 10 Mietparteien erhielten in einem feierlichen Festakt, mit Segnung des neuen Wohnhauses, ihre Schlüssel.

(Bericht auf Seite 3)

Inhalt im Oktober:

- Linienverkehr von Göriach über Pusarnitz nach Möllbrücke
- Fahrplan
- Eröffnung Soccercourt
- 50 Jahre Gipfelmesse am Salzkofel

Energieberatungswochen Marktgemeinde Lurnfeld

Von 01.11.2020 bis 15.12.2020 finden die Beratungen telefonisch, oder vor Ort bei den Interessenten statt.

Beratungshotline: 0676/359 4871

Die Heimatprimiz von Neupriester Mag. Robert Thaler wird auf Frühjahr 2021 verschoben.

(Bericht Seite 7)

Geschätzte Gemeindebürgerinnen und Gemeindebürger, liebe Kinder und Jugend!

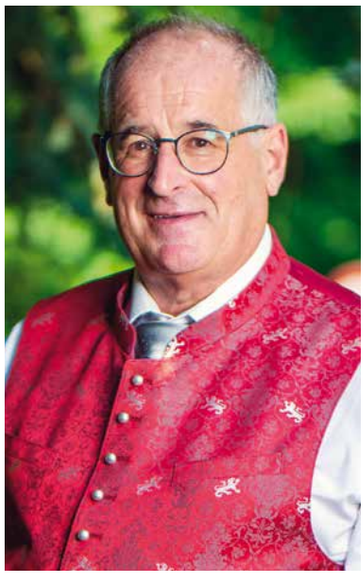

Der Herbst hat wieder Einzug in unser Land gehalten und wir verabschieden uns von einem Sommer, der eigentlich mit hohen Temperaturen und heißen Badetagen eher sparsam war. Trotz Covid-19 hatten wir unser Freibad geöffnet und das wurde von den Besuchern auch gut angenommen. Dank der Disziplin der Badegäste und dem Engagement der Mitarbeiter konnte der Sommerbetrieb trotz erschwerter Bedingungen und Vorgaben vorbildhaft über die Bühne gebracht werden.

Nachdem das vergangene Schul- und Kindergartenjahr viele Herausforderungen für Kinder und Lehrpersonal mit sich brachte, gelang der Start in das aktuelle Jahr besonders gut. Dies soll hoffentlich auch weiter so bleiben. Deshalb wünsche ich allen Kindergarten- und Schulkindern ein schönes und möglichst normales Schuljahr 2020/21.

Dieses Schuljahr wird bestimmt ein Besonderes und somit für alle eine Herausforderung - für Kinder, Eltern und PädagogInnen gleichermaßen. Aber wenn sich alle an die vorgegebenen Maßnahmen halten, werden wir gemeinsam gut durch diese schwierige Zeit kommen.

Trotz all der Unsicherheiten können wir aber auch Erfolge verbuchen. So konnte der Schülergelegenheitsverkehr heuer auf einen Linienverkehr umstellt werden. Die erfolgreiche Durchführung dieser Umstellung ist einzigartig in Kärnten. Das bedeutet, dass nun alle GemeindebürgerInnen die Busverbindungen nutzen können und dies nicht, wie vorher, nur Schülern vorbehalten ist. Vor allem für die BürgerInnen aus Göriach und Pusarnitz wurde so eine Anbindung zur Zugverbindung S1 geschaffen.

Obwohl uns die heurige Situation vor besondere Herausforderung gestellt hat, wurde in der Gemeinde weiter an wichtigen Projekten gearbeitet.

Vor kurzem wurden die Wohnungen in der alten Volksschule an 10 Familien übergeben.

Weiteres wurde die Asphaltierung am Wellenbach, die von den Bewohnern schon lange gewünscht wurde, fertiggestellt.

Die Räumung der Metnitzbachsperre ist im Laufen und der Hochwasserschutz an der Möll wird im Oktober weiter vorangetrieben. Am rechten Ufer der Möll wird ab Mitte Oktober die Firma Strabag den letzten Abschnitt in Angriff nehmen.

Eröffnet werden konnte kürzlich auch der „Soccerplatz“ des FC Lurnfeld. Gemeinsam mit Landeshauptmann, Herrn Peter Kaiser wurde dies in kleinem Rahmen feierlich gestaltet. An den Projektkosten beteiligten sich das Land Kärnten, die Marktgemeinde Lurnfeld und der FC Lurnfeld. Dieser Platz erweitert nun das Sportangebot in unserer Gemeinde.

Ein besonderes Anliegen ist es mir außerdem, allen Jubilaren hier meine Glückwünsche zu übermitteln. Aufgrund der Covid-19-Situation haben wir derzeit von Besuchen und persönlichen Gratulationen aus Rücksicht auf die Jubilare Abstand genommen. Sollte sich aber dennoch jemand über einen Besuch freuen, bin ich gerne bereit, auf Wunsch persönlich vorbei zu schauen.

In diesem Sinne wünsche ich Ihnen einen schönen Herbst und bleiben Sie gesund.

Ihr Bürgermeister
Gerald Preimel

Pensionierung

Mit Ende Juli hat Frau Doris Edlinger nach fast 42 Jahren Gemeindedienst ihren wohlverdienten Ruhestand angetreten. Seit 1978 war sie als Bürgermeister- und Amtsleitersekretärin in der Großgemeinde Lurnfeld tätig. Nach der Gemeindetrennung wechselte Sie ins Meldeamt und Bürgerbüro und stand den Bürgerinnen und Bürgern in vielen, vor allem aber in sozialen Belangen und bei pensionsrechtlichen Angelegenheiten mit Rat und Tat zur Seite.

Liebe Doris, wir bedanken uns für die vielen gemeinsamen Jahre, in denen Du für die Markgemeinde Lurnfeld wertvolle Arbeit geleistet hast und uns, aber vor allem die Gemeindebürgerinnen und -bürger unterstützt hast. Wir wünschen Dir alles erdenklich Gute und noch viele gesunde Jahre im Kreise Deiner Familie und Deiner Sangeskollegen.

Neuerung bei der Zustellung von Rechnungen

Sehr geehrte Bürgerinnen und Bürger!
Mit der EDV-und Buchhaltungsumstellung im letzten und heurigen Jahr gibt es nun die Möglichkeit Ihnen unsere Rechnungen per e-mail zuzustellen. Sollten Sie ein Postmaster-e-mail, der konventionellen Zustellung per Post, bevorzugen wenden Sie sich bitte an anita.moertl@ktn.gde.at. Vielen Dank!

IMPRESSUM:
Herausgeber: Marktgemeinde Lurnfeld, 9813 Möllbrücke,
Tel. 04769/2211, Fax: 04769/2211-10, lurnfeld@ktn.gde.at, www.lurnfeld.at
Für den Inhalt verantwortlich: Bürgermeister Gerald Preimel,
gerald.preimel@ktn.gde.at.
Verlag, Anzeigen und Druck: Santicum Medien GmbH,
Willroiderstraße 3, 9500 Villach, Tel.: 04242/307 95,
E-Mail: office@santicum-medien.at
DRUCKLAND KÄRNTEN PERFECTPRINT

Miele
CENTER OLSACHER
www.mielecenter.at
Ihr Miele Center in Villach und Spittal
KUNDENDIENST • VERKAUF • ERSATZTEILE
BESUCHEN SIE UNSEREN ONLINE-SHOP
Villach 04242-340 00 • Spittal 04762-420 00

Heizzuschuss 2020/21

Auch in diesem Jahr gewährt das Land den Heizzuschuss, der **ab sofort bis zum 26.02.2021** im Bürgerbüro der Marktgemeinde Lurnfeld beantragt werden kann.

Die monatlichen Einkommensgrenzen (inkl. Pensionsanpassung im Jänner 2021) betragen für den

• Heizzuschuss in Höhe von € 180,00

	Einkommensgrenze
Bei Alleinstehenden / Alleinerziehern	**€ 920,00**
Bei alleinstehenden PensionistInnen (gilt nicht für Witwen/Witwer), die mind. 360 Beitragsmonate der Pflichtversicherung aufgrund einer Erwerbstätigkeit erworben haben.	**€ 1.040,00**
Bei Haushaltsgemeinschaften von zwei Personen (z.B. Ehepaaren, Lebensgemeinschaften, Elternteil mit volljährigem Kind)	**€ 1.380,00**
Zuschlag für jede weitere im Haushalt lebende Person (auch Minderjährige)	**€ 150,00**

• Heizzuschuss in Höhe von € 110,00

	Einkommensgrenze
Bei Alleinstehenden / Alleinerziehern	**€ 1.140,00**
Bei Haushaltsgemeinschaften von zwei Personen (z.B. Ehepaaren, Lebensgemeinschaften, Elternteil mit volljährigem Kind)	**€ 1.570,00**
Zuschlag für jede weitere Person (auch Minderjährige)	**€ 150,00**

Die Einkommensgrenzen sind Nettobeträge. Es ist von der Einkommenssituation bei Antragstellung auszugehen. Nach dem Kärntner Mindestsicherungsgesetz ist von einem umfassenden Einkommensbegriff auszugehen.

Als Einkommen gelten daher alle Einkünfte aus selbstständiger oder unselbstständiger Tätigkeit, Renten, Pensionen, Einkommen nach dem Opferfürsorgegesetz, Leistungen aus der Krankenversicherung, der Arbeitslosenversicherung, Geldleistungen aus dem K-MSG (Mindestsicherung), ferner auch Familienzuschüsse, Unterhalts- bzw. Alimentationszahlungen jeglicher Art, Lehrlingsentschädigungen sowie Stipendien und Kinderbetreuungsgeld.

Nähere Infos und Antragsformular unter: www.lurnfeld.gv.at

Absage Seniorentag 2020

Liebe Seniorinnen und Senioren!
„Um 16:30 Uhr endete ein gemütlicher, geselliger Nachmittag, die Besucher bedankten sich für die Einladung und freuten sich schon auf den nächsten Seniorentag 2020 in Pusarnitz.“ Mit diesen Zeilen endete mein Bericht über den Seniorentag am 24. November 2018 im VAZ – Möllbrücke. Leider muss ich nun auf Grund der derzeitigen Lage (Covid-19) den Seniorentag 2020 absagen. Sowie sich die Lage wieder verbessert, wird der Termin nachgeholt.
Bleiben Sie gesund!
Mit lieben Grüßen
Siegfried Mohl, Vizebürgermeister und Sozialreferent

Geburten Juli bis September 2020

Sophia Kofler, Möllbrücke
Kimberly Greschounig, Möllbrücke
Paulina Wirnsberger, Stöcklern

Eheschließung

Manuel Bacher & Kerstin Gigler
Günther Humer & Carmen Gritsch
Florian Markt & Laura Holzmann
Lukas Wagner & Svjetlana Ćodo

Sterbefälle ab Juli 2020

Elfriede Florian, Pattendorf
Herta Huber, Möllbrücke
Anna Stanitznig, Möllbrücke
Anna Penker, Möllbrücke
Michaela Olsacher, Möllbrücke
Paula Kugler, Göriach

Ihre Anzeigen-HOTLINE:
0650/310 16 90 • anzeigen@santicum-medien.at

Eröffnung Wohnhaus Mölltalstraße 28

Nach etwas über einem Jahr Bauzeit und einem Investitionsvolumen von ca. 1,6 Mio. Euro konnten die zehn neu gestalteten, barrierefreien Wohnungen in der ehemaligen Volksschule Möllbrücke ihrer Bestimmung übergeben werden. Trotz einer etwa zweimonatigen Bauzeitverzögerung fand am 31. Juli 2020 die offizielle Schlüsselübergabe an die Mieter unter dem Ehrenschutz von Landtagsabgeordneten Alfred Tiefnig, der hohen Geistlichkeit Frau Mag.ª Birgit Meindl-Dröthandl und Herr Mag. Robert Thaler, die die Segnung des Hauses vornahmen, Bürgermeister Gerald Preimel, den beiden Vizebürgermeistern Siegfried Mohl und Lorenz Podesser und zahlreichen Gemeindevorständen, Gemeinderätinnen und Gemeinderäten statt.
Dank eines Wohnbauförderungsdarlehens des Landes Kärnten konnte die Finanzierung für das erhaltenswerte Haus sichergestellt werden.

Die Fassade des Hauses wurde vollständig erhalten und erstrahlt nunmehr in neuem Glanz. Die alten Fenster wurden durch Holz-Alu-Fenster mit Rollläden ersetzt und das Dach neu eingedeckt. Innerhalb des Gebäudes fand eine Generalsanierung statt: die zehn Wohneinheiten, deren Raumaufteilung von Herrn DI Christian Meinl geplant wurde, bekamen neue Böden, Installationen, Heizung, Bäder und einem Lift. Teilweise sind die Wohnungen mit einem Balkon ausgestattet, der Allgemeinbereich im Garten wurde neu begrünt und bepflanzt und mit Sitzgelegenheiten zum Verweilen ausgestattet.

Wir danken allen beteiligten bzw. ausführenden Firmen für die gute Zusammenarbeit, die Termintreue und Verlässlichkeit, wünschen den Mietern nochmals alles, alles erdenklich Gute und viele glückliche Stunden im neuen Zuhause!

Gutes Zeugnis für unser Trinkwasser

Zweimal jährlich werden alle Quellen im Gemeindegebiet der Marktgemeinde Lurnfeld in bakteriologischer und chemischer Hinsicht überprüft. Die letzten Proben vom Mai 2020 entsprachen wieder den Anforderungen der Trinkwasserverordnung.
Als Betreiber von Wasserversorgungsanlagen hat die Gemeinde die Abnehmer über die aktuelle Qualität des Wassers zu informieren. Daher geben wir Ihnen gemäß § 6 Abs. 2 Trinkwasserverordnung folgende Ergebnisse bekannt:

Messort	Gesamt-härte	ph-Wert	Nitrat	Nitrit
Hauptquelle Stöcklern	11,0 dH	7,81	1,9 ± 0,1 mg/l	< 0,01 mg/l

Nitrat: 0-25 mg/l ist normal (Richtzahl), bis 50 mg/l ist erlaubt (zulässige Höchstkonzentration nach der Trinkwassernitratverordnung)

THOMAS RAINER
TR ELEKTRO-TECHNIK GmbH
MEISTER BETRIEB
9812 Göriach 22 | 0664 1212901 | tr-elektrotechnik@gmx.at

Ihr regionaler Ansprechpartner für:
- Haus- und Gewerbeinstallationen
- Photovoltaikanlagen + Batteriespeichersysteme
- Blitzschutzanlagen
- Alarmanlagen
- Verkauf und Lieferung von Haushaltsgeräten
- u.v.m.

PRIESTERWEIHE von Mag. Robert Johann Thaler, MSc

Mario Pichler

Diözesan-Pressestelle/Eggenberger

Am 19. September 2020 wurde Mag. Robert Thaler im Dom zu Klagenfurt von Diözesanbischof Josef Marketz zum Priester geweiht. Die Priesterweihe im Klagenfurter Dom fand auf Grund der Einschränkungen durch die Covid-19 Pandemie in kleinerem Kreis statt, war aber, vielleicht gerade deshalb, etwas Besonderes. Für Diözesanbischof Marketz war dies die erste Priesterweihe in seinem neuen Amt, die er sehr persönlich zelebrierte. Die heilige Messe wurde vom Vokalensemble und Instrumentalisten der Dommusik Klagenfurt mit der „Missa brevis in C“ von Wolfgang Amadeus Mozart feierlich mitgestaltet.
Ca. 50 Personen aus unserer Gemeinde haben die Priesterweihe miterlebt, u. a. auch Bürgermeister Gerald Preimel und die, in der Pfarre St. Leonhard, aktiven Ministrantinnen und Ministranten, Emma und Paul Pichler, Sophia Berger und Andreas Haslacher.

Spätberufener:
Robert Johann Thaler wurde am 2. Dezember 1979 als Zwilling geboren. Nach der Matura studierte er an der Alpen Adria Universität Klagenfurt Angewandte Informatik und war anschließend in Dublin, Wien und Spittal an der Drau als Programmierer tätig. 2014 trat er ins Priesterseminar der Diözese Gurk in Graz ein. Seit September 2019 ist er in der Stadtpfarre Spittal sowie den Pfarren Molzbichl und Amlach, zuerst als Pastoralpraktikant und seit Dezember 2019 als Diakon tätig. In diesen Pfarren wird er nun als Kaplan wirken.

Heimatprimiz:
Wie Sie bereits einigen Medien entnehmen konnten, war die Heimatprimiz (das ist die erste heilige Messe eines Neupriesters in der Pfarre, in der er aufgewachsen ist) von Robert Thaler für 25. Oktober 2020 in der Pfarrkirche St. Leonhard geplant. Nachdem dies aber ein Fest für die gesamte Gemeinde sein soll und nicht nur „coronabedingt“ für einige wenige geladene Gäste, hat sich das Organisationskomitee rund um den Neupriester dazu entschlossen, die Heimatprimiz erst 2021 zu feiern.
Sobald ein neuer Termin für die Heimatprimiz feststeht, informieren wir Sie gerne darüber.

Liebe Lurnfelderinnen und Lurnfelder!

Pünktlich zu Schulbeginn am 14. September 2020 fuhr erstmals ein Linienbus nach Fahrplan von Göriach über Pusarnitz und Litzlhof nach Möllbrücke. Mit Schulende Mitte Juli 2020 endete der Schülergelegenheitsverkehr, der bisher die Schulkinder aus Göriach und Pusarnitz zum Zug bzw. zum Bildungszentrum Lurnfeld und wieder nach Hause brachte.

Ein langgehegter Wunsch der Bevölkerung aus Göriach und Pusarnitz war auch eine Anbindung an den öffentlichen Verkehr in Kärnten zu bekommen. Im Schülergelegenheitsverkehr ist kein Fahrscheinverkauf vorgesehen. Weiters dürfen nur Schülerinnen und Schüler diese Beförderung nutzen, weil diese zum Teil vom Bundesministerium für Finanzen finanziert wird. Den offenen Rest, der nicht unerheblich ist, muss die Gemeinde aufbringen.

Es war daher das Ziel, ab Schulbeginn 2020/21 einen Linienverkehr zu integrieren, der durch Bund, Land und Gemeinde finanziert wird. Zuständig dafür ist der Verkehrsverbund Kärnten unter dem Geschäftsführer Herr DI Christian Heschtera. Bei einem Besuch Anfang Februar in Klagenfurt von Bürgermeister Gerald Preimel und mir war Herr DI Heschtera sofort positiv angetan von dieser Idee. Seine Bedingung war aber, dass mit diesem Linienverkehr auch das Bildungszentrum Litzlhof angebunden wird. Direktor Josef Huber von der LFS Litzlhof erklärte mir bei einem Gespräch, dass die Anbindung mit einer Bushaltestelle inkl. Linienverkehr seit 2008 gewünscht wird. Es galt nun unter Berücksichtigung all dieser Wünsche (Anbindung zur Linie S 1, Buslinie 5108, Bildungszentren Litzlhof und Lurnfeld) einen Fahrplan zu entwickeln.

Der fertige Fahrplan wurde dem Verkehrsverbund Kärnten vorlegt und für gut befunden. Gleichzeitig kam man auch im Gemeindevorstand zur Überzeugung, dass dies eine gute Lösung sei. Um einen Linienverkehr durchführen zu können, braucht es eine Probebefahrung mit einem zuständigen Beamten vom Amt der Kärntner Landesregierung, Abt. 7 und dem Busunternehmen, eine Linienkonzession sowie Haltstellen uvm. Meistens nimmt dies einige Monate, wenn nicht Jahre, in Anspruch. Uns ist es gemeinsam mit der Postbus AG, Herrn Mag. Peter Zenkl vom Amt der Kärntner Landesregierung, sowie unserem Techniker Ing. Klaus Pirkebner gelungen, dies in weniger als 3 Monaten zu schaffen. Gott sei Dank konnten wir einen Großteil der Haltestellen auf öffentlichem Gut errichten. Dank auch an die ausführende Baufirma Swietelsky, die die Baumaßnahmen in weniger als 2 Wochen fertigstellten. Großer Dank gebührt den Grundbesitzern für das zur Verfügung stellen der Flächen zur Errichtung der Bushaltstellen.

Damit ist es nun möglich von Göriach und Pusarnitz nach Möllbrücke, sowie mit einmal umsteigen nach Spittal, Villach bzw. ins Verkehrsnetz von Kärnten zu gelangen. Auch die Rückfahrten vom Bahnhof Möllbrücke oder der Bushaltestelle Pusarnitz sind fast im Stundentakt möglich.

Außerhalb des Fahrplanes gibt es nach wie vor die Möglichkeit die Taxiunternehmen „Roland Krammer“ oder „Drautaxi“ in Anspruch zu nehmen. Fahrten innerhalb der Gemeinde oder zur Physiotherapie oder zu den praktischen Ärzten nach Mühldorf oder Sachsenburg werden von der Marktgemeinde Lurnfeld gefördert. (Bei Vorlage von mind. 5 Taxirechnungen erhalten Sie EUR 2,00 pro Rechnung refundiert.) Wir hoffen, mit dieser Maßnahme die Abwanderung sowie den Individualverkehr einzudämmen und damit unsere Orte lebenswerter zu machen.

Liebe Grüße
Siegfried Mohl, Vizebürgermeister

Der neue Fahrplan ist seit 28. September gültig

Gültig ab 28.09.2020. Fahrplanänderungen vorbehalten.

5118 Möllbrücke - Pusarnitz - Göriach

			Montag - Freitag							
	Fahrtnummer		5118 101	5118 103	5118 105	5118 107	5118 109	5118 111	5118 113	5118 115
Nr.	Fußnoten									
	aus Kleblach	*an*		*7.10*		*11.24*	*12.07*		*14.11*	
	Spittal-Millstättersee	*an*		*6.41*	*7.46*	*11.46*	*12.46*	*13.46*	*14.46*	*16.46*
1	**Möllbrücke-Sachsenburg Bahnhof**	**ab**	6.20	7.10	8.00	11.50	12.50	13.50	14.50	16.50
2	Möllbrücke Raika		6.22		8.02	11.52	12.52	13.52	14.52	
3	**Möllbrücke Neue Mittelschule**		6.24		8.04	11.54	12.54	13.54	14.54	
4	Möllbrücke Bundesstraße/Möllbrücke		6.26		8.06	11.56	12.56	13.56	14.56	
	POSTBUS *Spittal-Millstättersee*	*an*		*6.45*	*7.57*	*11.57*	*12.57*	*13.57*	*14.45*	
	POSTBUS *Obervellach*	*an*	*6.05*	*6.55*	*7.40*	*11.53*		*13.53*		
5	Pusarnitz Abzw	ab	6.31	7.14	8.11	12.01	13.01	14.01	15.01	16.54
6	Pusarnitz Bahnhof (Bahnhofstraße)		6.32	7.16	8.12	12.02	13.02	14.02	15.02	16.56
7	Lendorf B100/Abzw Litzlhof		6.33	7.18	8.13	12.03	13.03	14.03	15.03	16.58
8	Pusarnitz Abzw		6.35	7.20	8.15	12.05	13.05	14.05	15.05	
9	Pusarnitz Friedhof		6.37	7.22	8.17	12.07	13.07	14.07	15.07	
10	**Pusarnitz Marktplatz**		6.39	7.24	8.19	12.09	13.09	14.09	15.09	
11	Pusarnitz Dornach		6.41	7.26	8.21	12.11	13.11	14.11	15.11	
12	Göriach b.Pusarnitz Abzw St.Stefan		6.43	7.28	8.23	12.13	13.13	14.13	15.13	
13	**Göriach b.Pusarnitz Dorfbrunnen**	**an**	6.45	7.30	8.25	12.15	13.15	14.15	15.15	

5118 Göriach - Pusarnitz - Möllbrücke

			Montag - Freitag								
	Fahrtnummer		5118 102	5118 104	5118 106	5118 108	5118 110	5118 112	5118 114	5118 116	5118 118
Nr.	Fußnoten										
1	**Göriach b.Pusarnitz Dorfbrunnen**	**ab**	5.45	6.45	7.30	8.30	12.17	13.17	14.17	16.17	
2	Pusarnitz Dornach		5.49	6.49	7.34	8.34	12.21	13.21	14.21	16.21	
3	**Pusarnitz Marktplatz**		5.51	6.51	7.36	8.36	12.23	13.23	14.23	16.23	
4	Pusarnitz Friedhof		5.53	6.53	7.38	8.38	12.25	13.25	14.25	16.25	
5	Pusarnitz Bahnhof (Bahnhofstraße)		5.55	6.55	7.40	8.40	12.27	13.27	14.27	16.27	
6	Lendorf B100/Abzw Litzlhof		5.57	6.57	7.42	8.42	12.29	13.29	14.29	16.29	17.20
7	Pusarnitz Abzw		5.59	6.59	7.44	8.44	12.31	13.31	14.31	16.31	17.22
	POSTBUS *Spittal-Millstättersee*	*ab*	*6.05*			*9.05*	*13.05*	*13.53*	*15.05*	*17.05*	*18.05*
	POSTBUS *Obervellach*	*ab*			*7.57*		*12.57*	*13.57*	*14.45*	*16.57*	*17.57*
8	Möllbrücke Bundesstraße/Möllbrücke	ab	6.04	7.04	7.49	8.49	12.36	13.36	14.36	16.36	17.27
9	**Möllbrücke Neue Mittelschule**		6.06	7.06	7.51	8.51	12.38	13.38	14.38	16.38	17.29
10	Möllbrücke Raika		6.08	7.08	7.53	8.53	12.40	13.40	14.40	16.40	17.31
11	**Möllbrücke-Sachsenburg Bahnhof**	**an**	6.10	7.10	7.55	8.55	12.42	13.42	14.42	16.42	17.33
	Spittal-Millstättersee	*ab*	*6.17*	*7.18*	*8.13*						
	Lienz	*ab*	*6.41*	*7.46*			*12.46*	*13.46*	*14.46*	*16.46*	*17.46*
	Kleblach	*ab*		*7.18*			*12.51*	*13.50*	*15.13*		

Aus der KITA

Die Kindertagesstätte Pusarnitz feierte mit viel Freude und Abstand das Abschlussfest des vergangenen Kita-Jahres mit einem entspannten und lustigen Waldfest.
Das Thema im heurigen Jahr sind die Tiere:

© Weixelbraun (4)

GOLDECK - Skikartenaktion für Kinder und Jugendliche

Die Marktgemeinde Lurnfeld bietet Kindern (Jahrgang 2006–2014) und Jugendlichen (Jahrgang 2002 – 2005), die ihren Hauptwohnsitz in der Gemeinde haben, die Möglichkeit, vergünstigte Tagesskipässe für die Goldeck Bergbahnen zu erwerben. Der Winterbetrieb der Goldeck Bergbahnen startet am 18.12.2020.

Berechtigungsausweis für vergünstigte Tagesskipässe ab 1. Dezember 2020 beantragen!

Im Gemeindeamt stellen wir für Kinder und Jugendliche Berechtigungsausweise für den Erwerb der günstigen Goldeck-Tagesskipässe aus. Diese müssen zeitgerecht (mind. am Tag vor dem geplanten Skitag) mit einem Foto im Bürgerbüro (Meldeamt) der Marktgemeinde Lurnfeld angefordert werden. Mit diesem Berechtigungsausweis können dann die vergünstigten Tagesskipässe jederzeit an der Liftkassa der Goldeck Bergbahnen erworben werden.

Die **Ausweise** können mit Vorlage eines Passfotos **ab 1. Dezember 2020** im Bürgerbüro der Marktgemeinde Lurnfeld beantragt werden.

Preise der vergünstigten Tagesskipässe mit Berechtigungsausweis: Kinder (Jg. 2006-2014): **€ 10,00**
Jugendliche (Jg. 2002-2005): **€ 15,00**

Mölltaler Geschichtenfestival – Lesung in Möllbrücke

Das mittlerweile 5. Mölltaler Geschichten Festival zum Thema „Achterbahn“ findet in den Gemeinden des Mölltals statt. Neben Döllach, Winklern und Obervellach veranstaltete auch unsere Gemeinde einen Abend mit ausgewählten Kurzgeschichten, das zahlreich erschienene Publikum konnte dabei mitvoten. Musikalisch begleitet wurden die Geschichten vom Klarinettenquartett der TK Hasslacher unter der Leitung von Stefanie Egger. Das Catering übernahm das Team der Bibliothek Lurnfeld (Martina Weiss), moderiert wurde der Abend von GR Hans-Jörg Unterkofler.

Schwimm dich fit & gesund

Die Gesunde Gemeinde veranstaltete vom 25. bis 27. August 2020 einen Anfänger-Schwimmkurs für Kindergartenkinder (letztes Kindergartenjahr) und Volksschulkinder (1. und 2. Klasse). Diese Initiative wurde vom Land Kärnten gemeinsam mit der Sportkoordination Kärnten angeboten und war für die Kinder kostenlos. Als Trainerin stand uns die ehemalige Leistungsschwimmerin Raphaela Perterer zur Seite. Aufgrund des schon etwas kälteren Wetters wurde der Kurs auf drei Tage gekürzt, trotzdem nahmen 15 motivierte Kinder teil. Zum Abschluss erhielten die Kinder eine Urkunde.

GR^in^ Ulli Nischelbitzer

Salzkofel: 50 Jahre Gipfelmesse (1971 – 2020)

„Wenn Berge da sind, weiß ich, dass ich da hinaufgehen kann, um mir von oben eine neue Perspektive vom Leben zu holen.“ *(Hubert von Goisern)*

Mehr als 100 begeisterte Bergwanderer folgten dem Ruf der ‚Lurnfelder Bergkameraden‘ und feierten am Sonntag, den 12. Juli am Salzkofel ein denkwürdiges Jubiläum: die 50. Gipfelmesse. Provisor Mag. Jerzy Radziwonski hat den Gottesdienst unter dem knapp 4m hohen Gipfelkreuz zelebriert, und der Chor der Dorfgemeinschaft Baldramsdorf umrahmte die Feier musikalisch. 1971 wurde das Gipfelkreuz in 2.498 m am Salzkofel mit Hilfe örtlicher Firmen von den ‚Lurnfelder Bergkameraden‘ errichtet und durch den Mühldorfer Pfarrer, Hochwürden Weirer feierlich eingeweiht. 50 Jahre lang halten die Bergkameraden nun schon die Tradition aufrecht und organisieren alljährlich diese Gipfelfeier. Ausgeklungen ist das 50-Jahr Jubiläum mit einem gemütlichen Beisammensein im Inneren und rund um die 1907 erbaute Salzkofelhütte. Sie ist eine der ältesten Schutzhütten der Alpen, die baulich nahezu nie verändert wurde. Seit 1921 ist „dieses Juwel“ im Besitz der Alpenvereinssektion Steinnelke, die auch von den Bergkameraden unterstützt wird – hier kündigt sich schon das 100-Jahr-Jubiläum an.

REGGER EINFACH BESSER

IMMOBILIEN News

IMMOBILIEN HIGHLIGHTS KÄRNTEN

Unser gesamtes Immobilienangebot finden Sie auf unserer Website **www.reggerimmobilien.at**

KOLBNITZ 1080 / 3489

Traumhafte Liegenschaft.

Wfl. ca. 211 m², Gfl. ca. 1.024 m²
HWB: 117,3 kWh/m²a, fGEE: 1,73
Kaufpreis € 239.000,--
Fr. Fortschegger Tel. +43 664 881 79 096

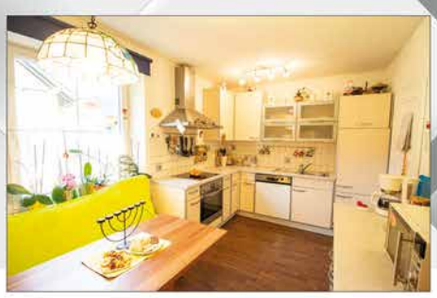

KOLBNITZ 1080 / 3358

Ein Wohn(t)raum zum Verlieben!

Wfl. ca. 98 m²
Energieausweis in Arbeit
Kaufpreis € 109.000,--
Fr. Fortschegger Tel. +43 664 881 79 096

SACHSENBURG 1080 / 3295

Charme und Potential!

Wfl. ca. 300 m², Gfl. ca. 886 m²
HWB: 258,1 kWh/m²a, fGEE: 3,54
Kaufpreis € 245.000,--
Hr. Hingeregger Tel. +43 664 881 79 096

REGGER IMMOBILIEN

9800 Spittal / Drau, Burgplatz 6
office@reggerimmobilien.at

EINFACH BESSER

FC Lurnfeld – 2020 ein Jahr der Veränderung!

Nachdem der FC Lurnfeld mit März 2020 den Spielbetrieb einstellen musste, ist in der Entwicklung und Infrastruktur des Vereins kein Stein auf dem anderen geblieben.
In einer bereits Anfang April einberufenen Vorstandssitzung wurden die Weichen für die Zukunft gestellt.
Das Team um Obmann Karl Jancsik hat die Ärmel hochgekrempelt und an verschiedenen Projekten gearbeitet.
Dem FC Lurnfeld ist es wichtig, in Zeiten der Covid-19 Pandemie im Speziellen auf Hygiene und Abstand Wert zu legen und darum wurde in eine neue Sanitäranlage und eine weitere Kantine investiert. Somit sind auf der weitläufigen Anlage, mit Tribüne und ausreichend Stehplätzen viele Zuschauer herzlich Willkommen.
Ein langgehegter Wunsch des sportlichen Leiters Mario Brenter und des gesamten Vorstandes wurde in Zusammenarbeit mit der Marktgemeinde Lurnfeld und dem Land Kärnten umgesetzt.
Der FC Lurnfeld hat einen hochmodernen Soccer- und Funcourt errichten. Dieser soll nun auch der Volks- und Neuen Mittelschule Lurnfeld zur Verfügung stehen.
Hier handelt es sich um einen 13 x 20 Meter großen Sportplatz, samt neuartiger Kunstrasentechnologie.
Ein neuer Kabinenboden in Gemeindefarben (gelb-blau) wurde verlegt und auch der bereits starke Kern der Kampfmannschaft wurde weiter verstärkt.
Saisonziele gibt es dennoch nur untergeordnete. Ein Aufstieg ist keineswegs Pflicht! Alle sollen gesund bleiben und wieder Freude für diesen wundervollen Mannschaftssport entwickeln.
Mit der sportlichen Leitung und Trainer des FC Lurnfeld Brenter Mario, Co-Trainer Kitzmantel Emanuel, Nachwuchsleiter Zlanabitnig Manuel und Teambetreuer Müller Mario ist man für die Zukunft jedenfalls gut gerüstet.
Worauf der FC Lurnfeld aber auch ganz stolz sein darf, sind gut funktionierende Kooperationen. Ein großer Teil der erfolgreichen U17 Eliteligamannschaft ist samt Trainer Pirker Mario zum SC Mühldorf gewechselt. Hier wird nun beiderseitig eine erfolgreiche Gemeinschaft im Kampfmannschaftsbereich gelebt. Die ersten Spiele wurden schon erfolgreich gestaltet.
Nur mit dem größten Kapital (den Kindern und Jugendlichen) kann in den nächsten Jahren erfolgreich weitergearbeitet werden.
Fußballinteressierte Kinder und Jugendliche sind beim FC LURNFELD in allen Altersgruppen immer sehr herzlich willkommen. Wöchentlich gibt es auch einen sehr gut geführten „Fußballkindergarten“. Ansprechpartner: Herr Zlanabitnig Manuel 0660/5726644
Der FC Lurnfeld bedankt sich auf diesem Wege bei allen Trainern/in, Kindern/Jugendlichen, Eltern, Spielern, Fans, Gönnern/Sponsoren, freiwilligen Helfern sowie bei der Marktgemeinde Lurnfeld und dem Land Kärnten.
Im Namen des Vorstandes laden wir Euch jetzt schon zu den nächsten Heimspielen ein!

www.weigand-bau.at
9813 Möllbrücke
10.-Oktober-Str. 33
Tel. 04769/3130
e-mail: weigand@weigand-bau.at
BAUUNTERNEHMEN weigand-bau gmbh & co kg
Ausführung sämtlicher Baumeisterarbeiten

Klimawandel & Gebäude

So wird mein Haus „klimafit“

- Lufttemperatur ist bereits um 2°C gestiegen, bis 2050 kommen weitere 2°C dazu.
- Sonnenstunden haben um 10-15% zugenommen
- Sommertauglichkeit der Gebäude ist immer schwieriger zu erreichen.
- Vermeidung innerer Wärmen (LED statt Glühlampen, auf Kesselanlagen und Warmwasserzirkulation verzichten)
- Kühlen immer größere Herausforderung im Hochbau
- Nur mit Wärmepumpe gleichzeitiges Heizen und Kühlen möglich
- Konstruktiver Hitzeschutz im Hochbau (Vordach, Jalousien, keine großen Fensterflächen ohne Beschattungssysteme, Bepflanzung als Schattenspender etc.)

Wichtig ist „Behaglichkeit“ in den eigenen vier Wänden, in der Schule und bei der Arbeit. Aber aufgrund des Klimawandels wird in Gebäuden die Gefahr der sommerlichen Überwärmung steigen. Die Folgen: Komforteinschränkung, Abnahme der Konzentrationsfähigkeit, Abnahme der körperlichen Leistungsfähigkeit (vor allem in physisch anstrengenden Berufen), sowie allgemeine gesundheitliche Belastungen (in Krankenhäusern, Altersheimen).

Vermeidung von inneren Wärmen:

- Ineffiziente Haustechnik (z.B. Glühlampen statt LED-Lampen) vermeiden. Jeder verbrauchte Strom im Gebäude wird letztendlich in Wärme umgewandelt.
- Betrieb von Kesselanlagen sowie die Warmwasserzirkulation soll im Sommer unbedingt vermieden werden.

Vermeidung von äußeren Wärmen:

- Sinnvolle Verschattungsmöglichkeiten (Außenjalousien, gut bedienbar) zur Verminderung des Wärmeeintrages, sowie eine effiziente Positionierung der Gebäude werden wichtig.
- Kühles Mikroklima in der Umgebung schaffen: Bäume pflanzen, Bodenversiegelungen vermeiden.
- Ein großer Baum im verbauten Bereich hat eine Leistung von 10 Klimaanlagen, unter den Blättern ist der Temperaturunterschied von mehreren Grad deutlich spürbar.
- Konstruktive Beschattungssysteme planen und errichten, wie genügend Vordach, keine großen Fensterflächen ohne Beschattungssysteme.
- Harmonisches Verhältnis aus Fensterflächen und Speichermassen.
- Nachtlüftung: Kann die Raumtemperatur um bis zu 3 Grad Celsius senken, auf Einbruch- Unwetter- Schall-und Insektenschutz bei geöffneten Fenstern achten.

Wärmepumpe als effizientes System zum Passivkühlen:

- Zu den passiven Kühlmöglichkeiten zählen Systeme, die perfekt mit der Wärmepumpe kombinierbar sind und zwar mittels Tiefenbohrung/ Grundwasser oder mittels Grabenkollektor.
- Das System der Tiefenbohrung ist ideal für große Gebäude, wie den mehrgeschoßigen Wohnbau, Büro- und Amtsgebäude.
- Der Grabenkollektor ist bestens für Ein- und Zweifamilienhäuser geeignet.
- Auch mittels Luftwärmepumpe kann gekühlt werden, allerdings wird dazu Strom benötigt (Kombination mit einer PV-Anlage ist eine gute Lösung).
- Split-Klimageräte oder gar mobile Klimageräte sollten aus Energieeffizienz und Behaglichkeitsgrün-den nur dort eingesetzt werden, wo andere Möglichkeiten bereits ausgeschöpft sind.

Der Schutz unseres Planeten ist uns allen ein Herzensanliegen.
Deshalb wird Ihre Gemeindezeitung ausschließlich mit **CO_2-frei** gewonnener Energie aus **100 Prozent heimischer Wasserkraft** hergestellt.
CO_2-frei

die kärntner volkshochschulen

Entdecke den Superhelden in dir...

in zwei Jahren flexibel, mit digitaler Unterstützung, zur **Berufsreifeprüfung** mit den Kärntner Volkshochschulen.

Für Ihre Fragen & Beratung:
Mag.ª Anja Schaflechner
E-Mail: a.schaflechner@vhsktn.at
Telefon: 050 477 7012

Kloss
Wohnherde GmbH
Liesertaler Herdmanufaktur

Der Holzherd für alle Fälle!

...aus der Kärntner Herdfabrik!

Fachberatung & Ausstellung in Gewerbestraße 2 9851 Lieserbrücke 04762 4369 0

...einfach UR-gemütlich durch die kalten Tage!

www.wohnherde.at

GEBEN SIE IHREM BUSINESS RAUM

FORD **GALAXY**
Jetzt ab
€ 23.995,- [1)]
netto | Brutto: € 29.990,–[1)]

VORSTEUER-ABZUGSFÄHIG

FORD **TOURNEO CONNECT**
Jetzt ab
€ 14.290,- [1)]
netto | Brutto: € 16.722,–[1)]

Ford

Ford Galaxy: Kraftstoffverbrauch kombiniert 6,1 – 8,9 l / 100 km | CO2-Emission kombiniert 161 – 202 g / km
Ford Tourneo Connect: Kraftstoffverbrauch kombiniert 5,3 – 6,6 l / 100 km | CO2-Emission kombiniert 140 – 173 g / km (Prüfverfahren: WLTP)

BURGSTALLER GmbH
FORD-HÄNDLER | 9800 Spittal an der Drau | Villacher Straße 104
Tel. 0 47 62 / 55 42 | office@autohaus-burgstaller.at | www.burgstaller.fordpartner.at

Weitere Informationen zum offiziellen Kraftstoffverbrauch und den offiziellen spezifischen CO2-Emissionen neuer Personenkraftwagen unter http://www.autoverbrauch.at/ Symbolfoto. 1) Unverbindlich empfohlener nicht kartellierter Aktionspreis (beinhaltet Importeurs- und Händlerbeteiligung) exkl. USt bzw. inkl. USt und NoVA, nur gültig für Gewerbekunden bis 31.10.2020. Aktion nur gültig für Gewerbekunden, so lange der Vorrat reicht.