Zugestellt durch Post.at

LURNFELD aktuell

Amtliche Mitteilungen der Marktgemeinde Lurnfeld | Dezember 2020

Frohe Weihnachten und ein gesundes, erfolgreiches 2021

wünschen Ihnen Mandatare und Gemeindebedienstete der Marktgemeinde Lurnfeld, sowie Ihr Bürgermeister Gerald Preimel.

Pfarrkirche St. Michael/Pusarnitz

unten: Die Kindergartenkinder freuen sich über den ersten Schnee.

© Weixelbraun

Inhalt im Dezember:

- Termine – Müllabfuhr
- Schneeräumung – Anrainerpflichten
- Geplante Veranstaltungen
- 50 Jahre Gipfelmesse am Salzkofel

Liebe Lurnfelderinnen, liebe Lurnfelder, liebe Jugend

Nicht nur das Jahr 2020 neigt sich dem Ende zu - auch eine 6-jährige Gemeinderatsperiode geht zu Ende und am 28. Februar wird ein neuer Gemeinderat gewählt. Zeit also, um ein wenig zurückzublicken.

Die letzten Jahre waren voller Turbulenzen. Naturkatastrophen wie der Brand am Plankogel sowie Sturm- und Hochwasserereignisse verlangten unseren Einsatzkräften vieles ab. Als Folge daraus wurden Investitionen in die Sicherheit getätigt – darunter ein umfassender Hochwasserschutz und die Anschaffung eines neuen Feuerwehrautos, damit unsere Einsatzkräfte immer bestens vorbereitet sind.

Doch neben den weniger schönen Ereignissen gab es auch zahlreiche positive Entwicklungen in unserer Gemeinde. Die Beleuchtung konnte auf LED umgestellt werden, was eine Energieersparnis von rund 50 Prozent bedeutet – und dies, obwohl es nun 100 Lichtpunkte mehr gibt und die Beleuchtung auch nachts durchgehend eingeschaltet ist. Außerdem wurden die Möll-Brücke sowie zahlreiche Straßen und das Gemeindeamt saniert. Einige Straßen in neuen Siedlungsgebieten wurden ins öffentliche Gut übernommen und asphaltiert.

Im Bereich Wohnbau konnten in der alten Volksschule zehn Gemeindewohnungen geschaffen werden. Nach der Schulzusammenlegung ist es außerdem gelungen, die Kinderbetreuung auszubauen. So können nun alle Lurnfelder Kinder von 1 bis 6 Jahren in der ehemaligen Volksschule Pusarnitz ganzjährig von 7:00 bis 17:00 Uhr (auch in den Sommermonaten) betreut werden. Außerdem ist es gelungen, den Schülergelegenheitsverkehr, der nur Schülern vorbehalten war, in einen Linienverkehr für alle Gemeindebürgerinnen und Gemeindebürger umzuwandeln. Dadurch ist für alle Orte im Gemeindegebiet eine Verbindung zur Bahnstrecke S1 gegeben.

Mit Hilfe von EU-Fördergeldern wurde an öffentlichen Plätzen, wie dem Gemeindeamt, dem VAZ Möllbrücke, Kultursaal Pusarnitz, Erlebnisbad Möllbrücke und am Möllcamping ein freies W-LAN installiert.

Mittlerweile ist aus unserer schönen Gemeinde ein Platz geworden, an dem von jung bis alt jeder die nötige Infrastruktur vorfindet. Von Kinderbetreuung über Einkaufsmöglichkeiten, ärztliche Versorgung, Gastronomie bis hin zu Alten- und Pflegeheimen ist alles vorhanden.

Als Bürgermeister war ich in den vergangenen Jahren stets bemüht, das Gemeinsame vor das Trennende zu stellen, das persönliche Gespräch mit allen zu suchen und die Interessen unserer Gemeinde sowie ihrer Bewohnerinnen und Bewohner bestmöglich zu vertreten.

Aber auch für die kommenden Jahre bleibt noch viel zu tun. Bei der Gemeinderatswahl entscheiden Sie, geschätzte Gemeindebürgerinnen und -bürger, wem Sie ihr Vertrauen für die nächsten 6 Jahre schenken und wie sich unser Ort weiterentwickeln soll.

Ich bitte Sie daher, am 28. Februar 2021 von Ihrem Wahlrecht Gebrauch zu machen und Ihre persönliche Entscheidung für die zukünftige Entwicklung unserer Gemeinde Lurnfeld zu treffen.

Auf diesem Weg wünsche ich Ihnen und Ihren Familien ein ruhiges, besinnliches und friedliches Weihnachtsfest. Bleiben sie gesund und viel Glück für das Jahr 2021!

Ihr Bürgermeister
Gerald Preimel

Sprechstunden ab 11.01.2021:

Dorfservice, Manuela Ribič-Ullreich
im **Gemeindeamt**: Mittwoch, 8:00 bis 10:00 Uhr
im **Vereinsraum in Pusarnitz**: Mittwoch, 10:30 bis 12:00 Uhr

Notariat Trampitsch
jeden **ersten Dienstag im Mona**t von **8:30 bis 9:30 Uh**r
im Gemeindeamt

Öffnungszeiten während der Weihnachtsfeiertage

Parteienverkehr:
Montag – Freitag von 8:00 bis 12:00 Uhr

Amtszeiten:
Montag – Donnerstag von 7:00 bis 12:00 Uhr
und von 13:00 bis 16:00 Uhr
Freitag von 7:00 bis 12:00 Uhr

Das Gemeindeamt bleibt **am 24. Dezember 2020**
und **am 31. Dezember 2020** geschlossen.

Öffnungszeiten Altstoffsammelzentrum

Öffnungszeiten Altstoffsammelzentrum Mühldorf (Energie AG)

Montag – Freitag 8:00 bis 12:00 Uhr und
von **13:00 bis 17:00 Uhr**

Am 24. Dezember 2020 und am 31. Dezember 2020 ist der Standort für Anlieferungen geschlossen

Bibliothek Lurnfeld

Dienstag und Donnerstag von **17:00 bis 19:30 Uhr**
(am **24.12. und 31.12.2020** geschlossen).

IMPRESSUM:
Herausgeber: Marktgemeinde Lurnfeld, 9813 Möllbrücke,
Tel. 04769/2211, Fax: 04769/2211-10, lurnfeld@ktn.gde.at, www.lurnfeld.at
Für den Inhalt verantwortlich: Bürgermeister Gerald Preimel,
gerald.preimel@ktn.gde.at.
Verlag, Anzeigen und Druck: Santicum Medien GmbH,
Willroiderstraße 3, 9500 Villach, Tel.: 04242/307 95,
E-Mail: office@santicum-medien.at
DRUCKLAND KÄRNTEN PERFECTPRINT

Wir wünschen besinnliche Weihnachten und ein gutes neues Jahr!
Miele
CENTER OLSACHER
www.mielecenter.at
Ihr Miele Center in Villach und Spittal
KUNDENDIENST • VERKAUF • ERSATZTEILE
BESUCHEN SIE UNSEREN ONLINE-SHOP
Villach 04242-340 00 • Spittal 04762-420 00

Wichtige Informationen zu den Gemeinderats- und Bürgermeisterwahlen 2021

Wahltermin: Sonntag, 28.02.2021
Vorwahltag: Freitag, 19.02.2021 (abends)
Stichtag: 26.12.2020

Wahltermin für eine eventuelle Bürgermeister-Stichwahl: Sonntag, 14.03.2021

Gemäß § 17 der Gemeinderats- und Bürgermeisterwahlordnung (K-GBWO)2002, sind alle österreichischen Staatsbürger und alle Staatsangehörigen anderer Mitgliedstaaten der Europäischen Union **wahlberechtigt**, die

- am Wahltag das **16. Lebensjahr** vollendet haben,
- vom Wahlrecht nicht ausgeschlossen sind und
- am Stichtag, dem 26.12.2020, ihren **Hauptwohnsitz** in der Marktgemeinde Lurnfeld haben.

Das **Wählerverzeichnis** liegt in der Zeit vom **16.01.2021 bis 25.01.2021**, zur allgemeinen Einsichtnahme im Gemeindeamt (Zimmer 3 – Meldeamt/Bürgerbüro) auf.

Montag bis Freitag:	**8:00 bis 16:00 Uhr und** zusätzlich am
Dienstag und Donnerstag:	**bis 20:00 Uhr und am**
Samstag, den 23.01.2021:	**von 8:00 bis 12:00 Uhr.**

Briefwahl
Anträge auf Ausstellung von Wahlkarten können **schriftlich** bis spätestens Mittwoch, **den 24.02.2021** und **mündlich** (persönlich) bis spätestens **Freitag, 26.02.2021, 12.00 Uhr**, bei der Marktgemeinde Lurnfeld (im Meldeamt) gestellt werden. Eine telefonische Antragstellung ist nicht möglich. Nach den gesetzlichen Bestimmungen kann die Ausfolgung der Wahlkarten nur persönlich oder an eine bevollmächtigte Person erfolgen. Wenn keine Vollmacht vorliegt bzw. der Antrag nicht mittels Handysignatur gestellt wurde, müssen wir Ihnen die Wahlkarte mittels RsB-Brief zusenden.

Bei persönlicher Antragstellung auf Ausstellung einer Wahlkarte ist ab dem Zeitpunkt, an dem uns die Wahlunterlagen vollständig vorliegen (voraussichtlich ab 08.02.2021) eine sofortige unbeobachtete Stimmabgabe in einem eigenen Raum im Marktgemeindeamt Lurnfeld möglich. Die Wahlkarten werden bis zum Wahltag gesammelt und verschlossen aufbewahrt. Am Ende der Wahlhandlung am 28.02.2021 werden die Wahlkarten gemeinsam mit den am Wahltag abgegebenen Stimmen ausgezählt.

Volksbegehren 2021 - 18. bis 25. Jänner 2021

• Für Impf-Freiheit | • Ethik für ALLE | • Tierschutz

Während des Eintragungszeitraumes vom **18.01. 2021 bis einschließlich 25.01.2021** haben Sie die Möglichkeit **in jeder Gemeinde** in den Text der Volksbegehren samt Begründung Einsicht zu nehmen und ihre Zustimmung zu einem oder mehreren Volksbegehren durch eigenhändige Eintragung ihrer Unterschrift auf den von der Gemeinde zur Verfügung gestellten Eintragungsformularen zu erklären. Die Eintragung muss nicht auf einer Gemeinde erfolgen, sondern kann auch online getätigt werden (www.bmi.gv.at/volksbegehren).
Stimmberechtigt ist, wer am letzten Tag des Eintragungszeitraums (25.01.2021) das Wahlrecht zum Nationalrat besitzt (österreichische Staatsbürgerschaft, Vollendung des 16. Lebensjahres, kein Ausschluss vom Wahlrecht) und zum Stichtag 14. Dezember 2020 in der Wählerevidenz einer Gemeinde eingetragen ist. **Bitte beachten Sie:** Personen, die bereits eine Unterstützungserklärung für ein Volksbegehren abgegeben haben, können für dieses Volksbegehren keine Eintragung mehr vornehmen, da eine getätigte Unterstützungserklärung bereits als gültige Eintragung zählt.

Im Bürgerbüro/Meldeamt der Marktgemeinde Lurnfeld können Sie die aufliegenden Volksbegehren zu folgenden Zeiten unterstützen:

Montag, 18. Jänner 2021	**von 8:00 bis 16:00 Uhr**
Dienstag, 19. Jänner 2021	**von 8:00 bis 20:00 Uhr**
Mittwoch, 20. Jänner 2021	**von 8:00 bis 16:00 Uhr**
Donnerstag, 21. Jänner 2021	**von 8:00 bis 20:00 Uhr**
Freitag, 22. Jänner 2021	**von 8:00 bis 16:00 Uhr**
Samstag, 23. Jänner 2021	**von 8:00 bis 12:00 Uhr**
Sonntag, 24. Jänner 2021	**geschlossen**
Montag, 25. Jänner 2021	**von 8:00 bis 16:00 Uhr**

Weitere Infos finden Sie online unter:
www.lurnfeld.at bzw. **www.bmi.gv.at/volksbegehren**

Für die Sommersaison 2021 vergeben wir ab Juni/Juli wieder eine

• Ferialpraktikumsstelle im **Tourismusbüro Lurnfeld**

Bewerbungen richten Sie bitte **bis spätestens Ende Jänner** an die Marktgemeinde Lurnfeld, Mag.ª Jutta Gröppel, Hauptstraße 2, 9813 Möllbrücke oder per email an: jutta.groeppel@ktn.gde.at oder lurnfeld@ktn.gde.at.

Schneeräumung - Anrainerpflichten

In der kalten Jahreszeit stehen Gemeinden und ihre Mitarbeiter vor der besonderen Herausforderung, die Sicherheit und Benutzbarkeit der Verkehrswege aufrecht zu erhalten. Die Außendienstmitarbeiter der Marktgemeinde Lurnfeld und die Schneeräumfahrzeuge des Maschinenringes sind bemüht, einen einwandfreien Winterdienst durchzuführen. Trotzdem kommt es immer wieder zu Beschwerden. Leider können die Räumfahrzeuge nicht überall gleichzeitig sein. Manche Anrainer sehen nur die Probleme auf „ ihrer“ Straße und vergessen, dass der Schneepflug nur eine Straße nach der anderen abfahren kann.

Manche Beschwerden wären leicht durch ein sinnvolles Miteinander zu beseitigen. Durch parkende Autos kommt es zum Beispiel immer wieder zu Behinderungen beim Winterdienst (Schneeräumung und Splittstreuung) und ist das ungehinderte Durchfahren der Räumfahrzeuge oft nicht möglich. Es wird daher ersucht, Fahrzeuge, Anhänger oder dergleichen ausschließlich auf eigenem Grund oder geeigneten Stellflächen abzustellen und nicht auf öffentlichen Straßen stehen zu lassen. Laut Straßenverkehrsordnung ist das Parken verboten, wenn nicht mindestens zwei Fahrstreifen für den fließenden Verkehr frei bleiben - das sind 5,20 m Restbreite, die frei bleiben müssen! Außerdem dürfen Kreuzungsbereiche und Wendehämmer in Sackgassen ebenfalls nicht zugeparkt sein.

Allgemeine Räum- und Streupflicht:

Doch nicht nur die Mitarbeiter vom Wirtschaftshof sind für die Schneeräumung verantwortlich, auch HauseigentümerInnen und Hausverwaltung müssen in ihrem eigenen Interesse den Gehsteig räumen (lassen). Nach § 93 der Straßenverkehrsordnung sind die Eigentümer von Liegenschaften in Ortsgebieten (also innerhalb der Ortstafel) verpflichtet, in der Zeit von 06:00 bis 22:00 Uhr die dem öffentlichen Verkehr dienenden Gehsteige und Gehwege samt eventuellen Stiegen von Schnee und Verunreinigungen zu säubern sowie bei Schnee und Glatteis zu bestreuen.

Dabei gilt es einige Dinge zu beachten:

- Dort, wo kein Gehsteig (Gehweg) besteht, ist der Straßenrand in einer Breite von einem Meter zu säubern und zu bestreuen. Diese Verpflichtungen gelten für unmittelbar an die Straße angrenzende Liegenschaftseigentümer aber auch für jene Anrainer, deren Liegenschaft nicht weiter als drei Meter vom Straßenrand entfernt ist.
- Das Ablagern von Schnee aus Hauseinfahrten oder Grundstücken auf die Straße ist nicht zulässig. Außerdem sind die Eigentümer von Grundstücken gemäß § 42 des Kärntner Straßengesetzes 1991 verpflichtet, das Abräumen des Schnees von der Fahrbahn auf ihren Grund ohne Anspruch auf Entschädigung zu dulden.
- Wenn ein Schneepflug Schnee auf Ihren bereits geräumten Gehsteig schiebt, muss dieser neuerlich geräumt werden (Erkenntnis des Verwaltungsgerichtshofes).
- Schneewechten und Eisbildungen auf Dächern zur Straße hin müssen schnellstmöglich, z.B. durch einen Dachdecker, entfernt werden.
- Wenn nötig, gefährdete Bereiche absperren!

Da die Unterlassung des ordnungsgemäßen Winterdienstes auf Gehsteigen und Gehwegen eine Verwaltungsübertretung darstellt, welche von der Bezirksverwaltungsbehörde bestraft werden kann, wird eindringlich ersucht, sich an die Anrainerpflichten zu halten.

Notar-Sprechtage

Herr Mag. Dr. Josef Trampitsch wird auch im Jahr 2021 einmal im Monat, und zwar jeden **ersten Dienstag** in der Zeit von 8.30 bis 9.30 Uhr im Gemeindeamt Lurnfeld kostenlose Sprechstunden abhalten. Die erste Sprechstunde 2021 findet voraussichtlich am **12.01.2021** statt.

Notar Mag. Dr. Josef Trampitsch, 9800 Spittal an der Drau, Ortenburgerstraße 4/3, Tel. 04762/35444, Fax: 04762/35444-17, Mobil: 0664/2841860, email: office@notar-trampitsch.at, Homepage: www.notar-trampitsch.at

Was bedeutet „Ausbildungspflicht bis 18"?

Mit der AusBildung bis 18 verfolgt die Bundesregierung das Ziel, Jugendliche noch besser auf die Anforderungen der Zukunft vorzubereiten. Das Ausbildungspflichtgesetz als Kern der Initiative AusBildung bis 18 gilt für alle Jugendlichen ab Erfüllung der Schulpflicht bis zum 18. Geburtstag.

Welche Rolle haben die Eltern?

Ein wichtiger Beitrag der Eltern zur AusBildung bis 18 ist, das Bewusstsein für den Wert einer Ausbildung zu stärken. Sind die nächsten Schritte nach der 9. Schulstufe noch nicht klar oder hat der/die Jugendliche eine Ausbildung oder Schule abgebrochen, dann bietet die Koordinierungsstelle Unterstützung an.

Welche Unterstützung gibt es?

Die Koordinierungsstelle sorgt dafür, dass Jugendliche die erforderliche Hilfestellung erhalten. Dabei geht es vor allem um die Interessen und Talente der Jugendlichen und um die Suche nach einem passenden Unterstützungsangebot. Bei Bedarf leiten wir auch gerne zum Jugendcoaching in der jeweiligen Region weiter.

Wie kann das Jugendcoaching in der Corona-Krise unterstützen?

Die aktuellen Ausgangsbeschränkungen der österreichischen Regierung stellen viele Jugendlichen schulisch als auch psychisch vor große Herausforderungen. Das Jugendcoaching unterstützt auch in dieser schwierigen Situation kostenlos und hilft den Jugendlichen, die nächsten Schritte zu planen. Es ist gerade jetzt wichtig, sich darauf vorzubereiten und sich beruflich zu orientieren!

Kontaktdaten

Haben Sie allgemeine oder persönliche Fragen zur Ausbildung bis 18, dann wenden Sie sich bitte an die Koordinierungsstelle. Wir helfen Ihnen gerne weiter!

KOORDINIERUNGSSTELLE AusBildung bis 18 Kärnten	WEITERE INFORMATIONEN
Tel: 0800 / 700 118, kostenlos aus ganz Österreich Mo-Do 09:00-16:00 Uhr / Fr 09:00-12:00 Uhr **E-Mail:** info@kost-kaernten.at www.kost-kaernten.at	Informationen zur Ausbildungspflicht: WWW.AUSBILDUNGBIS18.AT Informationen zum Netzwerk Berufliche Assistenz (=NEBA): WWW.NEBA.AT

Gewichtsbeschränkung auf Gemeindestraßen infolge Tauwetter

Im Frühjahr (Ende Februar/Anfang März) werden von der Marktgemeinde Lurnfeld als Straßenerhalter wieder auf allen Gemeindestraßen und Verbindungswegen Gewichtsbeschränkungen infolge der Tauwetterperiode verfügt werden müssen. Für diese Zeit wird auf den mittels Verkehrszeichen gekennzeichneten Straßen eine Gewichtsbeschränkung – Fahrverbot für Fahrzeuge mit über 5 to Gesamtgewicht – festgelegt. Dies ist erforderlich, da gerade in der Tauwetterperiode Wege und Straßen durch Schwerfahrzeuge sehr in Mitleidenschaft gezogen werden. Ausgenommen von diesem Fahrverbot sind Einsatzfahrzeuge, Fahrzeuge des Straßendienstes und der Müllabfuhr sowie fahrplanmäßige Linienbusse bzw. solche für die Schülerbeförderung.

Sie werden ersucht, allfällige Heizmittellieferungen, Baustofftransporte oder ähnliches rechtzeitig zu koordinieren, da es vom Fahrverbot **keine Ausnahmen** gibt.

Pensionierung Frau DIRin NMS OSRin Klaudia Maier

Am 30. September 2020 wurde die langjährige Direktorin des Schulzentrums Lurnfeld in den wohlverdienten „Unruhestand" verabschiedet. Das gesamte Kollegium der MS und VS Lurnfeld bedankt sich für die großartige Zusammenarbeit und wünscht ihr auf ihrem weiteren Lebensweg alles Gute.

Bibliothek Lurnfeld

Aufgrund der Corona Krise mussten heuer leider zahlreiche Veranstaltungen sowie Bilderbuchkinos abgesagt werden. Vor dem Lockdown Mitte März fanden jedoch einige Highlights statt.

Die Bibliothek Lurnfeld startete heuer mit einer Theaterfahrt ins neue Jahr. Am 15. Jänner nahmen wir im Paracelsussaal Villach an der Uraufführung, der Fortsetzung der überaus erfolgreichen Komödie **Hasta la Vista Muchachos** von Michael Weger teil. Aufgeführt vom Ensemble der Neuen Bühne Villach.

Am 20. Februar 2020 besuchte uns **Circus Dimitri**, der wohl kleinste Zirkus der Welt. Die Vorstellung war rasch ausverkauft und Zirkusdirektor Dimitri, Clown Leon und die weiße Maus Augustine Mausini verzauberten unser großes und kleines Publikum. Aufgrund der vielen Nachfragen gaben Sie noch eine Zusatzvorstellung, welche ebenfalls sehr gut besucht war.

Musiker **Max Funke** war am 12. März 2020 unser Gast und präsentierte Anekdoten und Lieder aus seinem Leben als Tramper und Landstreicher, auch zeigte er wunderbare Bilder seiner Weltreise.

Wie jedes Jahr lasen unsere Kinder in den Sommerferien wieder viele Bücher, um fleißig **Lesepässe** zu sammeln. Die Verlosung der Preise am Ferienende fand heuer Corona bedingt leider ohne Hoffest, dafür aber mit Einhaltung aller Sicherheitsmaßnahmen statt.

Bücherzelle Pusarnitz

Da die Bibliothek heuer, aufgrund von Corona, eine zeitlang geschlossen war, verwiesen wir auf die Bücherzelle in Pusarnitz. Dort kann man Bücher entnehmen und hinbringen. An dieser Stelle möchten wir noch einmal darauf hinweisen, so sehr wir uns auch über Buchspenden freuen, bitte bringen Sie uns **keine** veralteten, verschmutzten oder beschädigten Bücher. Auch Bücher mit spirituellem, religiösem Hintergrund sowie Kochbücher sind **nicht** für die Bücherzelle geeignet. Diese müssen dann von uns entsorgt werden. Das kostet Zeit und wir arbeiten ehrenamtlich und unentgeltlich. Wenn Sie Bücher loswerden müssen, werfen Sie diese bitte in die Altpapiertonne. Bringen Sie uns bitte nur Bücher, die nicht älter als 5 Jahre, sauber und in intaktem Zustand sind.

Schüler Abo

Aufgrund der vielen Nachfragen von Eltern. Wenn Ihr Kind bei uns ein Jahres-Abo hat, muss am Anfang des Schuljahres kein Beitrag in der Höhe von EUR. 5.- in der Schule bezahlt werden. Gleiches gilt bei einem abgeschlossenen Familien-Abo.

Steuertipps zum Jahresende 2020

Ein ereignisreiches und ungewöhnliches Jahr neigt sich bald dem Ende zu. Da die Corona-Pandemie leider noch nicht zu Ende ist, wurden von der Bundesregierung bereits eine Reihe von Verlängerungen für diverse Hilfsmaßnahmen beschlossen bzw. angekündigt. Abseits der derzeitigen Krise muss man sich aber auch mit den alltäglichen Steuerfragen auseinandersetzen. Daher haben wir für Sie eine Checkliste „Steuertipps zum Jahresende 2020“ auf unserer Homepage zur Verfügung gestellt. Nicht vergessen werden dürfen einige steuerliche Besonderheiten die iZm der Bewältigung der Corona-Pandemie beschlossen wurden, wie z.B die Möglichkeit eines „Verlustrücktrages“ auf die Vorjahre oder die „Degressive Abschreibung“ auf Wirtschaftsgüter die nach dem 30.6.2020 angeschafft wurden bzw. die „Beschleunigte Abschreibung“ bei der Anschaffung oder Herstellung von Gebäuden.

Nähere Informationen zu diesen ausgewählten Themen und noch mehr finden Sie auf unserer Homepage www.steuerehrlich.at

Wir beraten Sie zu sämtlichen steuerlichen Fragestellungen auch gerne persönlich. Dafür stehen wir - Mag. Elisabeth Moser (Standort Möllbrücke) sowie Mag. Birgit Gritschacher (Standort Wernberg) - Ihnen gerne mit unserem fachlichen Wissen zur Seite. Termine für ein Beratungsgespräch können telefonisch oder per Mail vereinbart werden. Wir haben uns im Jahr 2019 nach jahrelanger Berufserfahrung, selbständig gemacht und bieten unsere Leistungen neben der Steuerberatung sowie Unternehmensberatung in den Bereichen Buchhaltung, Lohnverrechnung, Erstellung von Jahresabschlüssen sowie Arbeitnehmerveranlagungen an. Das Hauptaugenmerk wollen wir zukünftig auf die digitale Belegverarbeitung legen, dadurch sollen für den Unternehmer Arbeitsabläufe und wertvolle Ressourcen eingespart werden.

G&M STEUER(ehr)LICH
Unternehmens- und Steuerberatungs - GmbH
Hauptstraße 51, 9813 Möllbrücke
Tel.: +43 (0) 664 3969276
E-Mail: e.moser@steuerehrlich.at
www.steuerehrlich.at

Geschätzte Gemeindebürgerinnen und Gemeindebürger, liebe Jugend unserer Gemeinde

Vor nunmehr sechs Jahren sind wir mit einer neuen Liste zur Gemeinderatswahl angetreten.Wir haben uns über unseren unerwarteten Erfolg sehr gefreut.
Unser wichtigstes Anliegen war damals, das Arbeitsklima im Gemeinderat zu verbessern, und so natürlich auch sachlich und fachlich unser Bestes zu geben.
Heute berichte ich Ihnen gerne, dass dieses Anliegen, auch gemeinsam mit den anderen Fraktionen, gut gelungen ist. Ich persönlich durfte als Vizebürgermeister aus einer für mich neuen Perspektive unsere schöne Gemeinde kennenlernen.
Die erste Halbzeit war eine wunderschöne Zeit. Vor allem die Möglichkeit mit Ihnen als Bürger in Kontakt zu kommen und manchmal helfen zu können, hat mir sehr viel Freude bereitet.
Ab der Hälfte ist es deutlich schwieriger geworden.
Ein Jahrhundertprojekt (Betriebsansiedlung) ist nicht gelungen, bei manchen Vorhaben (Sanierung Gemeindeamt..) hat es unterschiedliche Varianten gegeben, bei anderen Entwicklungen ging es um die Prioritäten oder ich hätte gern die Kosten niedriger gehalten, um eine breitere Verteilung zu ermöglichen. Es hat sich deutlich gezeigt, dass, seitdem in Kärnten der Bürgermeister nicht mehr vom Gemeinderat, sondern direkt gewählt wird, die Umsetzungskompetenz ganz klar in der Hand des Bürgermeisters liegt. Er ist der Chef im Amt, bekommt die Post, ist Ansprechperson für die Behörden, zuständig für Personal, Finanzen, Bauwesen usw. Für mich hat sich die Frage gestellt, ob es besser ist, zurückzufallen in eine kontroversere Arbeitsweise, oder ob es hilfreicher für unsere Gemeinde ist, trotz manchem Unverständnis die Realität so anzunehmen, wie sie seit der letzten Wahl besteht. Ich habe mich deutlich für Zweiteres entschieden, um unsere Gemeinde vor allem nach außen hin einig zu präsentieren, und dadurch auch die bestmöglichen Ergebnisse in den Verhandlungen mit Geschäftspartnern und dem Land zu erzielen. Im kommenden Februar sind Sie wieder eingeladen, die Weichen in unserer Gemeinde für die nächsten sechs Jahre zu stellen. Bestimmt wird sich manches verändern, vielleicht gibt es auch wieder einmal einen neuen Bürgermeister.

Jetzt aber wollen wir zuerst gemeinsam, in unseren Familien aber auch als Gemeinschaft, Weihnachten feiern.
Jenes große Fest, das uns daran erinnert, dass wir uns auch freuen dürfen, dass wir alle zusammengehören und auch Hoffnung haben dürfen. Vergessen wir niemanden.

Manchen großen und kleinen Leuten wird bewusst, wie schön es sein kann, einen Beitrag zu leisten und Verantwortung zu tragen, andere sind froh, wenn sie jemanden haben, der für sie da ist.

Ich wünsche Ihnen allen schöne Feiertage und ein Weihnachtsfest, das die Herzen berührt.

*Ihr **Lorenz Podesser**, **Vizebürgermeister***

www.weigand-bau.at
9813 Möllbrücke
10.-Oktober-Str. 33
Tel. 04769/3130
e-mail: weigand@weigand-bau.at
Wir wünschen allen frohe Weihnachten und ein gesundes, schönes neues Jahr!
BAUUNTERNEHMEN
weigand-bau
gmbh & co kg
Ausführung sämtlicher Baumeisterarbeiten

Frischer Wind für Dorfservice Lurnfeld

Wir freuen uns sehr, dass seit August Manuela Ribič-Ullreich für alle Agenden rund um die Dorfservice-Angebote zuständig ist. Vorgestellt hat sich Manuela anlässlich eines gemeinsamen Treffens am Danielsberg. Gemütlich und genüsslich haben die ehrenamtlichen Mitarbeiter*innen Manuela herzlich Willkommen geheißen!

Liebe Manuela, wir wünschen dir auch auf diesem Wege für deine neue Aufgabe Freude und viele nette Begegnungen. Und hier möchte sich Manuela Ribič-Ullreich selber bei Ihnen vorstellen:

Liebe Lurnfelderinnen und Lurnfelder!

Mein Name ist Manuela Ribič-Ullreich und ich komme aus Obervellach. Ich bin verheiratet und habe zwei wundervolle Mädchen. Seit August bin ich Mitarbeiterin beim Dorfservice und habe mit Freude die Aufgaben von Frau Astrid Bugelnig übernommen. Meine berufliche Laufbahn begann beim Autohaus Huber und zuletzt war ich hauptberuflich beim Roten Kreuz als Sanitäterin tätig.

Während dieser Zeit bin ich in viele Situationen gekommen, wo danach viele Fragen unbeantwortet blieben wie z.B.:

- Wer fährt mit mir zum Arzt oder zur Apotheke?
- Wer erledigt meinen Einkauf?
- Welche Möglichkeiten gibt es zur Unterstützung im Haushalt oder Pflege?
- Wer könnte mich besuchen und mit mir einen Spaziergang machen?

Jetzt als Dorfservice-Mitarbeiterin kann ich mit meinen ehrenamtlichen Mitarbeiter*innen genau in diesen Belangen helfen. Für Fragen stehe ich Ihnen sehr gerne zur Verfügung und freue mich auch über Ihren Besuch in der Sprechstunde.

Gleichzeitig möchte ich mich bei meinen ehrenamtlichen Mitarbeiter*innen und dem Dorfservice-Team für den tollen Einstieg und die Mithilfe bedanken. Ohne Euch wäre das alles nicht möglich. DANKE!

Ihre Dorfservice-Mitarbeiterin
Manuela Ribič-Ullreich

So erreichen Sie Ihre Dorfservice Mitarbeiterin Manuela Ribič-Ullreich:
Telefonisch: Montag bis Freitag von 08.00 – 12.00 Uhr,
Tel.: 0664 / 73 93 59 70
Persönlich: Mittwochs von 08.00 bis 10.00 Uhr im Gemeindeamt Lurnfeld
und von 10.30 – 12.00 Uhr im Vereinshaus Pusarnitz oder nach telefonischer Vereinbarung

In diesem Sinne wünschen wir Ihnen ein gesegnetes Weihnachtsfest und viel Gesundheit im neuen Jahr!

Ihr Dorfservice-Team

Bitte beachten Sie:

DORFSERVICE-BETRIEBSURLAUB
vom 28. Dezember 2020
bis 7. Jänner 2021

Wir möchten unsere Klient*innen darüber informieren, dass wir Betriebsurlaub haben und dadurch keine Einsätze möglich sind.
Glück entsteht im Gleichgewicht zwischen Geben und Nehmen!
Deshalb möchten wir unserem ehrenamtlichen und unserem hauptamtlichen Team die Möglichkeit geben, in den Weihnachtstagen wieder Kraft und Energie zu tanken.

Wir bitten um Ihr Verständnis und sind **ab 7. Jänner 2021** wieder **GERNE FÜR SIE DA!**

Segen sei mit dir,
der Segen strahlenden Lichts,
Licht um dich herum
und innen in deinem Herzen!
(irischer Segenswunsch)

VERSTÄRKUNG GESUCHT!

Da unsere Angebote sehr gerne angenommen werden, suchen wir zusätzliche freiwillige Mitarbeiter*innen. Helfen SIE uns beim HELFEN und informieren Sie sich bei Manuela über die Möglichkeiten der freiwilligen Mitarbeit – WIR BRAUCHEN SIE! **Die Mitglieder der ehrenamtlichen Gruppe freuen sich über Unterstützung und Verstärkung.**

Es ist Ihnen nicht möglich, sich persönlich zu engagieren? Dann freuen wir uns, wenn Sie unsere Arbeit durch eine freiwillige Spende unterstützen. **Unsere Spendenkontonummer lautet: AT93 3941 2001 0001 5685**

Mit Sicherheit die beste Adresse

www.siz.cc/lurnfeld

Christbaumbrand

Damit es nicht so weit kommt:

- Baum standsicher aufstellen
- Ausreichend Abstand zu brennbaren Stoffen halten
- Brennende Kerzen immer beaufsichtigen
- Vorsicht bei trockenen Ästen

Besuchen Sie unsere Gemeinde-Sicherheits-Homepage für weitere Infos!

Kärntner Zivilschutzverband

Ford Puma: Kraftstoffverbrauch kombiniert 4,5 – 6,5 l | CO_2-Emission kombiniert 118 – 147 g/km (Prüfverfahren: WLTP)

BURGSTALLER GmbH

FORD-HÄNDLER | 9800 Spittal an der Drau | Villacher Straße 104
Tel. 0 47 62 / 55 42 | office@autohaus-burgstaller.at | www.burgstaller.fordpartner.at

Symbolfoto. 1) Unverbindlich empfohlener nicht kartellierter Aktionspreis (beinhaltet Importeurs- und Händlerbeteiligung) inkl. USt, NoVA und 5 Jahre Garantie (beginnend mit Auslieferungsdatum, beschränkt auf 100.000 km). Aktion gültig so lange der Vorrat reicht. Nähere Informationen auf www.ford.at.

Geburten Oktober - Dezember 2020

Zoey Schönegger, Möllbrücke
Kaleo Friedrich, Pusarnitz
Johannes Gerhard Tengg, Möllbrücke
Olivia Kohlmayer, Möllbrücke
Niclas Erich Brandstetter, Möllbrücke
Raphael Brandstätter, Möllbrücke
Jakob Brandstätter, Pusarnitz

Eheschließung

Christopher Amenitsch & Barbara Heine
Christian Pließnig & Martina Pierer

Sterbefälle ab Juli 2020

Anna Maria Wabnig, Möllbrücke
Gerhard Petutschnigg, Möllbrücke
Lieselotte Rainer, Göriach
Bernhard Helmuth Weichsler, Steindorf

***Louis und Lena Truskaller**, Steindorf*

***Matthias und Johannes Tengg**, Möllbrücke*

Termine Müllabfuhr 2020

Restmüll

Möllbrücke – monatliche Abfuhr	
Montag, 04. Jänner	Donnerstag, 01. Juli
Montag, 01. Feber	Montag, 02. August
Montag, 01. März	Mittwoch, 01. September
Donnerstag, 01. April	Freitag, 01. Oktober
Montag, 03. Mai	Dienstag, 02. November
Dienstag, 01. Juni	Mittwoch, 01. Dezember
	voraussichtlich Montag, 03.01.2022

Pusarnitz – monatliche Abfuhr	
Dienstag, 05. Jänner	Freitag, 02. Juli
Dienstag, 02. Feber	Dienstag, 03. August
Dienstag, 02. März	Donnerstag, 02. September
Freitag, 02. April	Montag, 04. Oktober
Dienstag, 04. Mai	Mittwoch, 03. November
Mittwoch, 02. Juni	Donnerstag, 02. Dezember
	voraussichtlich Dienstag, 04.01.2022

bei 14-tägiger Abfuhr – zusätzlich am:	
Freitag, 15. Jänner	Donnerstag, 15. Juli
Montag, 15. Feber	Montag, 16. August
Montag, 15. März	Mittwoch, 15. September
Donnerstag, 15. April	Freitag, 15. Oktober
Montag, 17. Mai	Montag, 15. November
Dienstag, 15. Juni	Mittwoch, 15. Dezember

Altpapier

Möllbrücke, Pattendorf, Metnitz, Altenmarkt, St. Gertraud, Premersdorf (südlich der Tauernbahn):	
Mittwoch, 20. Jänner	Mittwoch, 04. August
Mittwoch, 17. Feber	Mittwoch, 01. September
Mittwoch, 17. März	Mittwoch, 29. September
Mittwoch, 14. April	**Donnerstag**, 28. Oktober
Mittwoch, 12. Mai	Mittwoch, 24. November
Mittwoch, 09. Juni	Mittwoch, 22. Dezember
Mittwoch, 07. Juli	
Pusarnitz, Steindorf, Göriach, Stöcklern, St. Stefan, Premersdorf (nördlich der Tauernbahn):	
Donnerstag, 07. Jänner	Mittwoch, 21. Juli
Mittwoch, 03. Feber	Mittwoch, 18. August
Mittwoch, 03. März	Mittwoch, 15. September
Mittwoch, 31. März	Mittwoch, 13. Oktober
Mittwoch, 28. April	Mittwoch, 10. November
Donnerstag, 27. Mai	**Donnerstag**, 09. Dezember
Mittwoch, 23. Juni	

Gelber Sack

Mittwoch, 10. Feber	Mittwoch, 08. September
Mittwoch, 24. März	Mittwoch, 20. Oktober
Mittwoch, 05. Mai	Mittwoch, 01. Dezember
Mittwoch, 16. Juni	Mittwoch, 12. Jänner 2022
Mittwoch, 28. Juli	

Bio-Müllabfuhren

Jänner - April:
14 tägig – donnerstags in **ungeraden** Kalenderwochen

Mai - September:
wöchentlich freitags

Oktober - Dezember:
14 tägig – donnerstags in **ungeraden** Kalenderwochen

Öffnungszeiten Altstoff- und Gartenabfall-Entsorgung Energie AG Mühldorf

Montag bis Freitag von 08:00 – 12:00 Uhr und
von 13:00 – 17:00 Uhr

Bitte achten Sie darauf den Restmüllsack, Restmüllbehälter, „Gelben Sack“ und Altpapierbehälter so rechtzeitig an den Straßenrand zu stellen, dass er am Abholtag ab 06:00 Uhr früh bereit steht, andernfalls kann keine Entleerung bzw. Abholung erfolgen.

Info Altkartonagen

Immer wieder kommt es zu Beschwerden, dass Kartonagen und Papier, das sich neben der Altpapiertonne befindet, bei der Abfuhr nicht mitgenommen werden. An dieser Stelle möchten wir noch einmal ausdrücklich darauf hinweisen, dass es sich bei der Altpapiertonne um **keine** Altkartonagentonne handelt. Größere Kartons gehören **nicht** am Tag der Abfuhr neben die Altpapiertonne gestellt. Die Firma Seppele hat diesbezüglich auch ein Schreiben ausgeteilt, auf das wir verweisen. Kartonagen sind für die Abfallverwertung unbrauchbar und der Zeitaufwand für die Fahrer ist bei der Abholung nicht rentabel. Es entstehen dadurch nur unnötig hohe Kosten. Bitte entsorgen Sie größere Kartons im **Altstoffsammelzentrum Mühldorf (Energie AG)**, dieser Service ist für Sie selbstverständlich kostenlos.

Ihr verlässlicher regionaler Entsorgungspartner für alle Abfallarten

Die Energie AG OÖ Umwelt Service betreibt seit 2006 im Gewerbegebiet der Gemeinde Mühldorf auf einer Fläche von ca. 10.000 m² eine moderne und umweltgerechte Abfallwirtschaft. Aufgrund der steigenden Anlieferfrequenz wird in nächster Zeit kräftig in die Erweiterung der Infrastruktur investiert.
Ein großer Vorteil, vor allem in diesen so schwierigen Zeiten, ist die tägliche Anlieferung von Problem-, Wert- und Altstoffen für die Bevölkerung der Marktgemeinde Lurnfeld. Zusätzlich werden jetzt auch kompostierbarer Strauch- und Grasschnitt übernommen. Mit dieser Erweiterung sind alle Abfallarten abgedeckt. Für Gewerbe- und Industriekunden übernimmt die Energie AG OÖ Umwelt Service nicht nur die fachgerechte Entsorgung und Verwertung, sondern erarbeitet individuelle Entsorgungskonzepte mit den einzelnen Betrieben.
Der Fuhrpark des Kärntner Energie AG Standortes umfasst 15 LKWs: Abroll- und Absetzfahrzeuge, Kranwägen, Presswägen und Kastenwägen. Die Öffnungszeiten sind von Montag bis Freitag in der Zeit von 08:00 bis 12:00 Uhr und von 13:00 bis 17:00 Uhr. Auch zwischen den Weihnachtsfeiertagen haben wir geöffnet. Am 24.12.2020 und am 31.12.2020 bleibt der Standort geschlossen.

Wir wünschen allen Gemeindebürgerinnen und Gemeindebürgern ein frohes Weihnachtsfest und einen guten Rutsch und Gesundheit für das Jahr 2021!

ÖBB informiert über den Ticketverkauf und Angebote für Lurnfeld

„Kurze Zeit war es sehr still in Österreich. Das verringerte Verkehrsaufkommen hat gezeigt, wie sauber die Luft und wie ruhig es auf unseren Straßen sein könnte. Was wir daraus lernen sollten? Klimafreundliche Mobilität wirkt sich positiv auf unser Lebensumfeld aus. Jeder sollte sie einmal ausprobieren oder wieder einsteigen“ plädiert Reinhard Wallner als ÖBB Regionalmanager vom Personenverkehr Kärnten, den öffentlichen Verkehr wieder stärker zu nutzen. Um diesen Trend weiter fortzusetzen sind Maßnahmen für die Zukunft umso wichtiger damit der Schienenverkehr effizienter und noch sicherer durchgeführt werden kann.

Unter anderem gibt es auch aus diesem Grund Österreichweit fünf ÖBB Betriebsführungszentralen, wobei von Villach aus der flächenmäßig größte Teil und auch die meisten Streckenkilometer betreut werden. Alle Züge, die in Osttirol, Kärnten und der Steiermark unterwegs sind, werden von hier aus überwacht. Werner Wüster, Regionalleiter der ÖBB Infrastruktur erklärt dazu: „Unsere Fahrdienstleiter müssen die Züge hier über unser Leitsystem beobachten, wissen immer wo die Züge sind, welche Stellung die Weichen und Signale haben und können im Gefahrenfall sofort eingreifen. Um diese verantwortungsvolle Aufgaben uneingeschränkt durchführen zu können, werden sich auch die Fahrdienstleiter entlang der Strecken hin künftig nur mehr auf diese Aufgabe konzentrieren können.“
Diese Gründe sind auch ausschlaggebend, ab 30.11.2020 den direkten Verkauf von Reisetickets und auch Informationen über das Reisen mit Zug oder Bus durch die Fahrdienstleiter in Möllbrücke-Sachsenburg einzustellen.
Die Umstellung war bereits längere Zeit geplant - jetzt ist es soweit. Reinhard Wallner, hat die Gemeinde Lurnfeld besucht und den Bürgermeister persönlich über die Umstellung informiert: „Der Ticketkauf erfährt gerade in der heutigen Zeit eine ständige Veränderung der Technik und der Wirtschaftlichkeit. Vor allem aus diesem Grund wollen wir auch weiterhin einen modernen und der Zukunft entsprechenden Zugang zum perfekten Reiseangebot hinsichtlich der Tarife und den Serviceleistungen der ÖBB in Kärnten anbieten.“
Auch Bürgermeister Gerald Preimel ist sich dieser neuen Entwicklung bewusst: „Die Umstellung ist eine logische Entwicklung im Zuge der zunehmenden Digitalisierung. Der Ticketautomat wurde am Bahnhof Möllbrücke-Sachsenburg bereits vor Jahren errichtet und wird seither sehr gut angenommen. Aber wir sind gemeinsam mit den ÖBB in Gesprächen mit potenziellen Vertriebspartnern im Ort, um jenen Bürgerinnen und Bürgern, die weiterhin den persönlichen Kontakt bevorzugen, eine gute Alternative anbieten zu können.“

ÖBB Infobox
Unsere Reiseberater/innen bilden in Villach, Klagenfurt und Wolfsberg unser „Herzstück“ wenn es um persönliche Reiseanfragen oder Ticketbuchungen geht. In Villach gibt es außerdem einen Kundenservice.direkt Schalter. Dieses Angebot ist eine spezielle Anlaufstelle für ÖBB Kundinnen und Kunden. Im Mittelpunkt der Arbeit steht die persönliche Bearbeitung von Beschwerden, Reklamationen oder Wünschen direkt vor Ort. Das neue Kundenservice.direkt bringt schnelle und einfache Lösungen für unsere Fahrgäste - und das gleich direkt am Bahnhof. Ob Fahrgastrechte, Erstattungsansuchen, Fragen zu Kundenkarten, Verspätungsbestätigungen, Umbuchungen oder Anregungen aller Art, wir streben dabei immer eine sofortige Lösung an. Der Ticketkauf bei unserem Zug Team ist speziell. Sie hatten vor Ihrer Reise keine Zeit, um sich um Ihr Zugticket zu kümmern? In Fernverkehrszügen können Sie dieses auch direkt beim Zug Team erwerben. Für diesen Ticketkauf fällt allerdings zusätzlich eine Servicegebühr von 3 Euro an.

Ticketkauf für S-Bahnen in Kärnten
In den ÖBB Nahverkehrszügen, das sind Regionalzüge, Regionalexpress und S-Bahnen setzen wir auf Selbstbedienung. Für Sie als Fahrgast bedeutet das: Sie müssen bereits vor dem Zustieg ein gültiges Ticket für Ihre Fahrt kaufen.
Für diese Strecken im Nahverkehr müssen Sie Ihr Ticket bereits vor dem Fahrtantritt kaufen. Der Erwerb beim Zug-Team ist nur möglich, wenn es beim Einsteigen in den Zug keinen Ticketautomaten und keinen Ticketschalter gibt. Nur in Stationen, in denen es keinen ÖBB Ticketautomaten und keine ÖBB Ticketschalter gibt, ist der Zustieg ohne Zugticket erlaubt. Kaufen Sie in diesem Fall bitte umgehend nach dem Einsteigen ein Ticket beim Ticketautomaten der sich an einem Ende des Zuges befindet oder suchen Sie so rasch wie möglich das Zugteam auf.

Ticketkauf online im ÖBB Ticketshop oder der ÖBB App
Mit der ÖBB App und dem Online Ticketing wird Reisen jetzt noch komfortabler. Das beschleunigt den Ticketkauf und bietet Ihnen viele persönlich auf Sie zugeschnittene Services.
Dabei können Sie auch alle vom Verkehrsberbund Kärnten angebotene Produkte wie Einzelfahrten, Tageskarten, Wochen- und Monatskarten oder Fahrten mit der Tauernschleuse buchen: Egal, ob mit Bahn oder Bus, einfach Abfahrts- und Ankunftshaltestelle eingeben und das System bietet automatisch das passende ÖBB oder Verbundticket für die gewünschte Strecke an. Natürlich werden dabei auch die Vorteilcard Family und Senior berücksichtigt.

Highlights
Für unsere Seniorinnen und Senioren stehen als besondere Serviceleistung in ganz Kärnten unsere ehrenamtlichen Senior Mobilberater/innen für alle Fragen der Zugreise aber auch bei der Hilfe am ÖBB Ticketautomaten mit Rat und Tat zur Seite. Um auch allen vorübergehend oder dauerhaft in ihrer Mobilität eingeschränkten Menschen ein bequemes Reisen zu ermöglichen stehen viele Möglichkeiten zur Verfügung. Informationen und auch Ihre Anmeldung über eine bevorstehende Reise werden gerne im Kundenservice unter der Telefonnummer 05 1717–5 entgegengenommen oder per Internet ÖBB Barrierefrei geplant.

Bergrettung – Ortsstelle Kolbnitz

Prävention, Übungen und Sucheinsätze
Die letzten Tage des Jahres 2019 waren von zwei Großeinätzen geprägt. Einer der größten Lawineneinsätzen der jüngeren Vergangenheit in Kärnten wurde in Mallnitz Realität, dort gingen binnen kürzester Zeit mehrere Lawinen im Skigebiet Ankogel ab – hier waren wir gemeinsam mit über 200 weiteren Einsatzkräfte im Einsatz. Ein paar Tage später wurden wir zu einem Lawinenabgang und damit einem weiteren Großeinsatz in Heiligenblut alarmiert. Beide Ereignisse gingen glücklicherweise glimpflich aus. Durch den „Lock-Down“ Mitte März und damit einhergehenden Beschränkungen verringerten sich auch die Anzahl an Aktivitäten in unserer Ortsstelle. Ende Juni fand unter Einhaltung der Schutzmaßnahmen eine Großübung in unserem Einsatzgebiet gemeinsam mit der Bergrettung Spittal, den Feuerwehren Sachsenburg und Lendorf sowie dem Notarzthubschrauber RK1 mit einem Forstunfall- und Autoabsturzszenario am Schrölzberg oberhalb von Sachsenburg statt.
Die Bautätigkeit am Reisseck-Seenplateau machte eine Übung an der Staumauer sowie am Baukran in Zusammenarbeit mit den ausführenden Firmen notwendig. Hier wurde die praktikabelste Bergetechnik beübt und an die Gegebenheiten angepasst, sowie einige Eventualitäten diskutiert.
Die Aus- und Fortbildungen in der Ortsstelle wurde in Kleingruppen über den Sommer abgehalten sowie die Fels- und Klettertechnik in lokalen Kletterrouten, vor allem am Reisseck, Danielsberg und er Kletterhalle in Mühldorf verbessert.
Einsätzmäßig waren über den Sommer und Herbst hauptsächlich Personen und zeitintensive Suchaktionen abzuarbeiten, wobei diese von vermissten Wanderern bis Abgängigen aus einem Wohnheim reichten.
Im Sommer bekamen wir ein neues Trage- und Bergesystem und auch für die Einsatzzentrale konnte die ruhigere Zeit genutzt werden, um diese weiter zu Adaptieren und damit auch ein Beitrag zur Ökologisierung geleistet werden. An dieser Stelle ein herzliches Dankeschön an die Gemeinde, die uns hier, auch in finanziell schwierigen Zeiten, unterstützen konnte.
Als sehr erfreulich ist der Zuwachs an neuen Mitgliedern im vergangen Jahr zu erwähnen. Es konnten 6 neue Mitgliedern, die Hälfte davon Frauen, in das Probejahr aufgenommen werden.
Noch ein Tipp für den Winter: Es wird sicher der einen oder anderen auch Touren abseits der gesicherten Pisten unternehmen – bitte machen sie sich vorher mit ihrer Sicherheits- Ausrüstung vertraut und überprüfen sie deren Funktion und Vollständigkeit.

Auf diesem Wege einen schönen Jahresausklang und viele, hoffentlich unfallfreie, Aktivitäten in der freien Natur.

Für die Ortsstelle Kolbnitz,
der Ortsstellenleiter Hannes Oberhuber

Wildbach- und Lawinenverbauung
Forsttechnischer Dienst
die-wildbach.at

Kundmachung: Verkauf des Bauhofareals
St.-Leonhardstraße 2, 9813 Möllbrücke

Die **Republik Österreich** (vertreten durch die Bundesministerin für Landwirtschaft, Regionen und Tourismus, diese vertreten durch Heribert Kaufmann Abt. III/4 (im Folgenden die „**verkaufende Partei**“) beabsichtigt die Veräußerung der Liegenschaft

- **St.-Leonhard-Straße 2, 9813 Möllbrücke EZ 265, KG 73410 Möllbrücke I, bestehend aus den Gst.-Nr. 193/12, 200/6, •314 und •431 mit den darauf befindlichen Gebäuden und Bauwerken**

Unterlagenanforderung:
Bei der Sektion Kärnten, Dipl.-Ing. Josef Brunner, Meister-Friedrich-Straße 2, 9500 Villach, sektion.kaernten@die-wildbach.at können im Rahmen der öffentlichen Feilbietung, die Allgemeinen Geschäfts- und Vertragsbedingungen, ein Vertragsentwurf und sonstige Informationen eingeholt und ein Besichtigungstermin vereinbart werden. Die Abgabe des Anbotes hat bis spätestens 22. Jänner 2021 zu erfolgen.

Dipl.-Ing. Josef Brunner
Sektionsleiter
Sektion Karnten
sektion.kaernten@die-wildbach.at
+43 4242 3025-500
Fax +43 4242 35001
Meister-Friedrich-Straße 2, 9500 Villach

Eine Einrichtung des Bundesministeriums
für Landwirtschaft, Regionen und Tourismus

Freiwillige Feuerwehr Pusarnitz

© Bgm. Preimel

Die Kameraden der freiwilligen Feuerwehr Pusarnitz haben bei der Verlängerung des Schlauchturmes beim Feuerwehrhaus tatkräftig mitgeholfen. Der „neue“ Schlauchturm fügt sich entgegen aller vorherigen Befürchtungen optimal ins Ortsbild ein.

Als Bürgermeister bedanke ich mich recht herzlich bei den Kameraden, die mit ihrer Arbeitskraft und -zeit an der Umsetzung des Projektes mitgewirkt haben.

FC Lurnfeld

Investition in die Zukunft

Ein ganz schwieriges, aber erfolgreiches Jahr 2020 geht zu Ende. In diesem so ereignisreichen Jahr wurden beim FC Lurnfeld die höchsten Investitionen der vergangenen 10 Jahren getätigt. Das Team um Obmann Karl Jancsik hat die Ärmel hochgekrempelt und an verschiedenen Projekten gearbeitet.
Dem FC Lurnfeld ist es wichtig, in Zeiten der Covid19 Pandemie im Speziellen auf Hygiene und Abstand Wert zu legen und darum wurde in eine neue Sanitäranlage und eine weitere Kantine investiert.

Ein langgehegter Wunsch des sportlichen Leiters Mario Brenter und des gesamten Vorstandes wurde in Zusammenarbeit mit der Marktgemeinde Lurnfeld und dem Land Kärnten umgesetzt. Der FC Lurnfeld hat einen hochmodernen Soccer- und Funcourt errichtet. Hier handelt es sich um einen 13 x 20 Meter großen Sportplatz samt neuartiger Kunstrasentechnologie.
Von der U7 bis zur U11 wurden erfolgreiche Turniere, bzw. Meisterschaftsspiele bestritten. Die Kampfmannschaft ist im oberen Tabellendrittel auf Lauerstellung zu einem Spitzenplatz. Ein Aufstieg ist keineswegs Pflicht! Alle sollen gesund bleiben und weiter Freude für diesen wundervollen Mannschaftssport entwickeln. In der Herbstmeisterschaft war die Stimmung trotz der Covid19-Pandemie und der daraus resultierenden Präventionsmaßnahmen am Sportplatz im Nachwuchs- und Kampfmannschaftsbereich jedenfalls bestens. Fußballinteressierte Kinder und Jugendliche sind bei uns immer sehr herzlich willkommen.Wir freuen uns auf ein spannendes und verletzungsfreies Früjahr, hoffentlich ohne Covid19.

Die Eröffnung des neuen Soccercourts mit Landeshauptmann Dr. Peter Kaiser und Bgm. Gerald. Preimel

Der FC Lurnfeld bedankt sich auf diesem Wege bei allen Kindern/Jugendlichen, Trainern/in, Eltern, Spielern, Fans, Gönnern/Sponsoren, freiwilligen Helfern sowie bei der Marktgemeinde Lurnfeld.

Im Namen des Vorstandes und der sportlichen Leitung wünschen wir euch ein frohes Weihnachtsfest und einen guten Rutsch in das Jahr 2021!

Bienenzuchtverein Lurnfeld

Ein besonderes Bienenjahr

Kein Bienenjahr gleicht dem anderen, dies trifft im Besonderen auf das Jahr 2020 zu. Das Corona-Virus hatte uns schon im Frühjahr fest im Griff. Unsere Jahreshauptversammlung musste auf unbestimmte Zeit verschoben werden. Veranstaltungen der Vereine mussten abgesagt werden. Und das miserable Wetter im Juni wirkte sich auf die Tracht negativ aus.

Daher war es für die ImkerInnen nicht leicht, eine gute Honigernte einzufahren. Abschnittsweise war gar kein Ertrag zu verzeichnen.
Die Bienen ziehen sich nun in die Wintertraube zusammen. In der Mitte der Traube sitzt die Königin, die derzeit nichts zu tun hat. Sie wird von den Bienen durch Vibrieren der Muskulatur warmgehalten. Dies tun sie so lange, bis im Frühjahr der erste Reinigungsflug ansteht und das Bienenjahr wieder von vorne beginnt.

Eine besinnliche Weihnachtszeit und alles Gute für das Neue Jahr wünscht der Bienenzuchtverein Lurnfeld-Sachsenburg

Die weißen Murmeltiere

Liebe Lurnfelderinnen, liebe Lurnfelder,

uns macht es besonders stolz, dass wir heuer neben unserem Hobbyfußballturnier im Juli auch ein Riesenwuzzlerturnier veranstalten durften. Bei strahlendem Sonnenschein kämpften 12 Mannschaften um den heiß begehrten Murmeltiertitel. Nach einem spannenden Finale konnte der „SV Pusarnitz Sektion Tennis“ die Trophäe in die Höhe stemmen. Ein besonderer Dank gilt der FF Pusarnitz, die uns den Riesenwuzzler zur Verfügung gestellt hat.

Wir wünschen allen eine schöne und besinnliche Weihnachtszeit,
Die weißen Murmeltiere

Der Schutz unseres Planeten ist uns allen ein Herzensanliegen.
Deshalb wird Ihre Gemeindezeitung ausschließlich mit **CO_2-frei** gewonnener Energie aus **100 Prozent heimischer Wasserkraft** hergestellt.

Freiwillige Feuerwehr Göriach

Der Feuerwehralltag einmal ganz anders
Keine kameradschaftlichen Tätigkeiten, keine Feste, keine Leistungsbewerbe, eingeschränkter Übungsbetrieb, abgesagte Schulungen… auch an der Feuerwehr geht die Corona Pandemie nicht spurlos vorbei! Diese Erkenntnis mussten heuer wohl alle Feuerwehrkameraden machen und versuchen, die Maßnahmen zur Eindämmung bestmöglich mitzutragen.

Auch wenn's nach außen hin eher ruhig aussieht, gab es im heurigen Jahr wieder mehrere Einsätze. Am gefährlichsten war sicherlich der Wohnhausbrand in Stöcklern, wo zwei Personen im dichten Rauch eingeschlossen waren. Nach Unwettern waren mehrere Einsätze notwendig, zum Glück gab es heuer bis Ende November keine länger anhaltenden Starkregenereignisse, da die Murensperren noch von den Unwettern 2019 teilweise gefüllt waren. Ein Regenschauer Anfang August brachte die Metnitzgrabensperre erneut zum überlaufen!

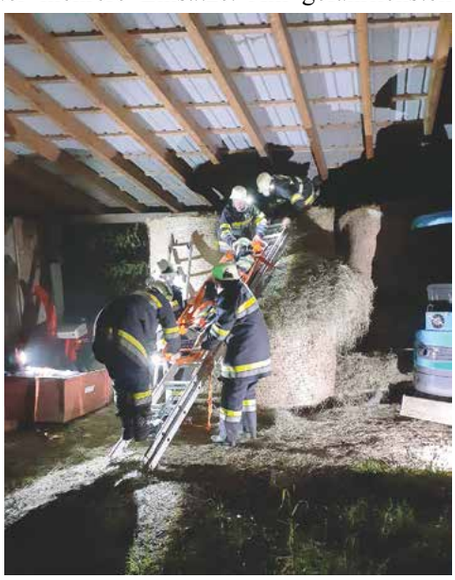

Trotz Einschränkungen finden regelmäßig Schulungen und Übungen statt um jederzeit helfen zu können!

FF Göriach

Pensionistenverband Ortsgruppe Pusarnitz

Heuer konnten leider viele geplante Veranstaltungen aus den bekannten Gründen nicht durchgeführt werden. Die Jahreshauptversammlung und alle Clubnachmittage – somit viele Gelegenheiten einander zu treffen und ein paar gesellige Stunden zu verbringen – sind entfallen.

Unser Faschingsball im Februar war gut besucht und der Glückshafen dank der vielen Sach- und Geldspenden der örtlichen Betriebe und Mitglieder sehr umfangreich. Auch das Mehlspeisenbüffet war sehr abwechslungsreich und umfangreich, vielen Dank den Bäckerinnen, die sich dazu bereit erklären, hier mitzuhelfen. Die Obfrau, Frau Waltraud Höhenwarter, möchte sich auf diesem Wege nochmals für die Großzügigkeit bei allen bedanken. Dankeschön!

Als die Beschränkungen gelockert worden waren, haben wir einige Ausflüge in der näheren Umgebung gemacht; so konnten wir die Zwergseen oberhalb des Millstättersee´s kennen lernen und den Nachmittag bei der Buschenschenke Höfler ausklingen lassen. Wir waren am Stubeck unterwegs und sind bei der Wölflbauerhütte und der Frido-Kordon-Hütte eingekehrt, wo uns der Wirt flott aufgespielt hat. Ein weiterer Ausflug führte uns auf die Emberger Alm, wo wir uns bei der Oberdünnhofenhütte kulinarisch verwöhnen ließen und einen wunderbaren Ausblick auf die Gailtaler Alpen mit dem Weißensee und das Drautal genießen konnten; weiters besuchten wir das Backhendlfest in St. Georgen am Längsee und das Weingut in Taggenbrunn.

Frau Höhenwarter bedankt sich für die rege Teilnahme bei den jeweiligen Veranstaltungen und den Helfern, die ihr zur Hand gehen, wenn es von Nöten ist.

Wir wünschen allen Mitgliedern unseres Pensionistenvereins und der Bevölkerung der Gemeinde Lurnfeld viel Zuversicht und Gesundheit, damit wir uns bald wieder wie gewohnt begegnen können.

Ein gesegnetes, friedvolles Weihnachtsfest und ein gutes neues Jahr 2021 wünschen

Obfrau Waltraud Höhenwarter und Maria E. Kolenig

Sängerrunde Lurnfeld

Seit Anfang 2016 trifft sich die aktuell 24 Sängerinnen und Sänger umfassende Sängerrunde Lurnfeld einmal wöchentlich zum gemeinsamen Singen. Es ist die Freude am Chorsingen, die alle verbindet! Wir verstehen uns als „Amateurchor mit professioneller Einstellung“ und genießen mit viel Engagement, Begeisterung und Humor die gemeinsamen Proben und Auftritte.
Die COVID-19-Pandemie prägt seit März 2020 aber auch unser Chorleben. Auf Grund der Pandemie waren nicht nur unsere Proben relativ eingeschränkt, einige geplante Auftritte mussten abgesagt, andere konnten jedoch durchgeführt werden. Die Erstkommunion in Möllbrücke durften wir umrahmen und zwei Begräbnisse in Pusarnitz wurden von uns begleitet.
Im Laufe des Jahres 2020 durften wir das eine oder andere neue Mitglied in unserer Gruppe willkommen heißen. Seit dem zweiten Lockdown sind die Proben zwar wieder eingestellt, wir schauen aber zuversichtlich in die Zukunft! Aller Umstände zum Trotz würden wir uns über neue oder bekannte Gesichter als Sängerkollegen sehr freuen. Wer uns mit seiner Stimme unterstützen möchte, ist immer herzlich willkommen! Bei Interesse bitte einfach unsere Obfrau Gerhild Kleinfercher, unter 0677/62499744 oder unseren Chorleiter Oswald Puchreiter unter 0680/3043597 anrufen.

In diesem Sinne wünscht die Sängerrunde Lurnfeld einen ruhigen und vor allem gesunden Jahresausklang!

Rückblick auf ein herausforderndes Vereinsjahr 2020 der Trachtenkapelle Hasslacher

Geschätzte Bevölkerung der Marktgemeinde Lurnfeld!
Ein für uns alle schwieriges Jahr neigt sich dem Ende zu. Normalerweise würden wir an dieser Stelle von unseren erfolgreichen Frühjahrskonzerten und den zahlreichen Terminen im heurigen Jahr berichten, doch die bekannten Umstände haben unsere Pläne für die Saison auf den Kopf gestellt.
Einer der wenigen regulären Termine war der Kinderfasching, den wir im Februar ausgerichtet haben. Ausgefallene Verkleidungen, unterhaltsame Musik und amüsante Spiele lockten Klein und Groß in das Veranstaltungszentrum nach Sachsenburg, wo wir einige gesellige Stunden miteinander verbringen durften.
Durch den Lockdown im Frühjahr mussten wir schweren Herzens unsere traditionellen Frühjahrskonzerte, für die wir schon monatelange geprobt hatten, leider absagen.
Nach Lockerung der Maßnahmen, natürlich unter Einhaltung der Hygienevorschriften und Abstandsregeln, durften wir die Probenarbeit in Kleingruppen wieder aufnehmen. In dieser Zeit ist von unserem Klarinettenregister eine gelungene Aufnahme inkl. Video mit dem Titel „Wenn du wie“ entstanden. Link zum Video: https://youtu.be/Hyfbfs5xNK0 (Dieser QR-Code dient auch als Link zum Video, kann alternativ verwendet werden)

Die meisten unserer geplanten Termine für das Jahr 2020 wurden Corona geschuldet abgesagt. Glücklicherweise durften wir dann, im Vergleich zu anderen Vereinen, doch bei ein paar Veranstaltungen die musikalische Umrahmung übernehmen. So konnten wir bei der Erstkommunion in Sachsenburg, dem Göriacher Kirchtag, der Sommernachtsparty in Sachsenburg, dem Erntedankfest in Obergottesfeld und dem Oktoberfest vom GP-Pub zumindest in kleinen Abordnungen musizieren. Weitere Ensembles spielten bei Begräbnissen und kleineren Veranstaltungen wie zum Beispiel beim Mölltaler Geschichtenfestival in Möllbrücke auf. Im Juli war es möglich einen Kärntnerabend in Sachsenburg und Anfang September einen Tag der offenen Tür mit Dämmerschoppen beim Probelokal auszurichten. Die Probenarbeit für die gesamte Kapelle war

leider nicht mehr möglich, daher wählten wir für die Kameradschaftspflege eine Beschäftigung im Freien aus und wanderten bei perfektem Sommerwetter zur Alexanderhütte auf der Millstätter Alm.

Das Musizieren und das Vereinsleben sind unsere große Leidenschaft. Dieses Jahr hat jeden sowohl privat als auch beruflich vor eine große Herausforderung gestellt. Dennoch blicken wir positiv in die Zukunft und hoffen darauf, dass wir im kommenden Jahr wieder unserer Passion in möglichst gewohnter Form nachgehen dürfen.
In diesem Sinne wünschen wir, die Musikerinnen und Musiker der Trachtenkapelle Hasslacher, Ihnen allen ein gesegnetes Weihnachtsfest, besinnliche Feiertage und einen guten Rutsch in ein gesundes Jahr 2021!

Als Gemeinschaft zum Erfolg: Wer Interesse daran hat ein Instrument zu erlernen oder Teil unserer Gemeinschaft werden möchte ist jederzeit bei uns willkommen! (Anfragen an Obmann Udo Klaus unter 0676/5241384)

Weitere Infos zum Vereinsleben der TKH unter www.tk-hasslacher.at oder auf Facebook unter „TK-Hasslacher“

Die Wilden Lurnis!

40 Jahr Jubiläumsfoto

Nach einer erfolgreichen Faschingssaison, in der wir Wilden Lurnis unser 40-jähriges Bestehen feiern konnten, möchten wir uns hiermit nochmals für die großartige Unterstützung bedanken. Unsere Sponsoren, die Gemeindebediensteten mit Bürgermeister Gerald Preimel und alle Besucherinnen und Besucher unserer Faschingssitzungen, haben es ermöglicht, dass wir einen humorvollen Fasching feiern konnten. Die Unterstützung von allen Seiten hat uns gezeigt, dass es nicht nur uns Vereinsmitgliedern ein großes Anliegen ist, dass der Fasching am Lurnfeld weiterhin bestehen bleibt, sondern der gesamten Gemeinde und darüber hinaus.

Wir wollen uns hier auch nochmals für den Jubiläumsscheck von der Marktgemeinde Lurnfeld über 1000 EUR bedanken. Auch nach der erfolgreichen Faschingssaison, in der ausgiebig gefeiert wurde, steht für die Wilden Lurnis das Vereinsleben nicht still. Trotz der Umstände haben wir doch bei einigen Aktionen und Veranstaltungen mitwirken können.

Jubiläumsscheck von der Gemeinde für die Lurnis. DANKE

Über eine Spende von den Wilden Lurnis freute sich der Elternverein SeF (Sonderschule für Kinder mit erhöhten Förderbedarf), der jedes Jahr eine Ferienbetreuung für Kinder mit besonderen Bedürfnissen organisiert.

Ein weiteres Highlight in einem besonderen Jahr, wie diesem war unsere Teilnahme beim Riesenwuzzlerturnier in Pusarnitz. Um unsere erfolgreiche Faschingssaison auch mit allen Mitgliedern zu feiern, gab es eine Poolparty beim Kreinerhof und einen „Ziaga“ durch den Ort, um unsere Gasthäuser in den schweren Zeiten zu unterstützen. Wir können es kaum erwarten, die nächste Saison 2021/2022 zu planen und freuen uns schon darauf unser Publikum mit viel Witz, Humor und Engagement zu unterhalten. Bleibt Gesund und Trauts eich lei!

Teilnahme am Wuzzlerturnier in Pusarnitz

Ihr Juwelier des Vertrauens!
Uhren - Schmuck
Edlinger-Laggner
Möllbrücke 16 | 9813 Möllbrücke
+43 (0) 4769 2621

„Ziaga durchn Ort“ der Wilden Lurnis

Eure Lurnis

Zechgemeinschaft Pusarnitz

Liebe Lurnfelderinnen, liebe Lurnfelder,

Natürlich ist ein Kirchtag in einer so schwierigen Zeit eigentlich nur nebensächlich. Jedoch war es uns als Zechgemeinschaft Pusarnitz ein großes Anliegen, ein schönes Kirchweihfest für die Pusarnitzerinnen und Pusarnitzer zu veranstalten. Nach längeren Überlegungen kam uns die Idee von einem „Kirchtag on Tour“. Durch die 4 verteilten Stationen in Pusarnitz haben wir trotz Sicherheitsabstand gemeinschaftlich den Kirchtag 2020 gefeiert. Musikalisch wurden wir am Kirchtag von der Pusarnitzer Gruppe „Reinsperger Buam“ begleitet. Ein großer Dank gilt nicht nur den Besuchern, die den Sicherheitsabstand jederzeit eingehalten haben, sondern auch der Band „Not perfect“ und dem Organisten Daniel Oberzaucher, die den Gottesdienst musikalisch mitgestaltet haben.

Wir freuen uns schon auf das nächste Kirchtagsjahr,
Zechgemeinschaft Pusarnitz

ZIVILSCHUTZ VERBAND

Wichtige Sicherheits-Informationen

KÄRNTNER ZIVILSCHUTZVERBAND

NOTFALLBLATT

NOTRUFNUMMERN — Rasche Hilfe im Notfall

Feuerwehr	122
Polizei	133
Rettung	144
Ärztenotdienst	141
Bergrettung	140
Wasserrettung	130
Euro-Notruf	112
Vergiftungsnotruf	01-4064343

Bei jedem Notruf mitteilen:

WO wird Hilfe benötigt?

WAS ist passiert?

WIEVIELE Verletzte gibt es?

WER ruft an?

SIRENENSIGNALE — Schutz im Katastrophenfall

Warnung

3 Minuten gleichbleibender Dauerton

Radio oder Fernseher (ORF) einschalten, Gefahrenmeldungen und Verhaltensmaßnahmen beachten.

Alarm

1 Minute auf- und abschwellender Heulton

Schützende Bereiche bzw. Räumlichkeiten aufsuchen, über Radio oder TV (ORF) durchgegebene Verhaltensmaßnahmen befolgen.

Entwarnung

1 Minute gleichbleibender Dauerton

Weitere Hinweise über Radio oder Fernsehen (ORF) beachten.

BEI UNFÄLLEN

Absichern der Unfallstelle

Rettungskräfte alarmieren

Bergen und retten von Verletzten

Blutstillung, Wundversorgung

Bei Bewusstlosigkeit:
Freimachen und Freihalten der Atemwege
Stabile Seitenlagerung

Bei Atem- und Kreislaufstillstand:
Defibrillator zum Einsatz bringen
Herzdruckmassage und Beatmung 30:2

IM BRANDFALL

Alarmieren der Feuerwehr

Wenn Sie flüchten können:
Türen hinter sich schließen
Mitbewohner verständigen
Aufzug nicht benützen

Wenn Sie vom Brand eingeschlossen sind:
Türen zum Brandherd schließen
Türritzen abdichten
Fenster öffnen, rufen, winken

Entstehungsbrand bekämpfen

Weitere Informationen gibt es unter www.siz.cc/lurnfeld

THOMAS RAINER
TR ELEKTRO-TECHNIK GmbH
MEISTER BETRIEB
9812 Göriach 22 | 0664 1212901 | tr-elektrotechnik@gmx.at

Wir wünschen Ihnen und Ihrer Familie ein besinnliches Weihnachtsfest, ein glückliches und gesundes neues Jahr und bedanken uns bei unseren Kunden und Geschäftspartnern für die gute Zusammenarbeit und das entgegengebrachte Vertrauen!

Veranstaltungen Jänner bis April 2021

Jänner

09.01.2021	**Ortsmeisterschaft der Eisschützen** in Pusarnitz, 15:00 Uhr (Ersatz: 16.01.21)
10.01.2021	**Ortsmeisterschaft der Eisschützen** in Möllbrücke, 8:00 Uhr (Ersatz: 10.01.21)
10.01.2021	**Ortsmeisterschaft der Eisschützen** in Göriach, 9:00 Uhr (Ersatz: 09.01.2021)
15.01.2021	**Eisstock-Nachtturnier am Eisplatz** in Göriach, 18:00 Uhr (Ersatz: 22.01.21)
24.01.2021	**Gemeindemeisterschaft der Eisschützen** in Möllbrücke (Ersatz: 31.01.2021)
29.01.2021	**Faschings-Eisstock-Nachtturnier** in Göriach; Beginn: 18:00 Uhr
31.01.2021	**Kinderfasching** im Gasthof Rainer, Göriach, 14:00 Uhr

Feber

06.02.2021	**Faschingsball des Pensionistenverbandes Pusarnitz**, 14:00 Uhr
07.02.2021	**Kinderfasching der „Wilden Lurnis“**; Umzug vom Gasthof Haslacher zum VAZ, anschließend Kinderfasching im VAZ Möllbrücke
28.02.2021	**Gemeinderats- und Bürgermeisterwahlen**

März

20.03.2021	**FC Lurnfeld**; Schlagerspiel gegen FC Dölsach, 14:30 Uhr
26.03.2021	**Ostermarkt** bei ADEG Strauss
27.03.2021	**Palmmarkt** am Kirchplatz in Pusarnitz; ab 9:00 Uhr

April

04.04.2021	**FC Lurnfeld**, Derby gegen FC Penk, 15:00 Uhr
17.04.2021	**FC Lurnfeld**; Heimspiel gegen ASKÖ Irschen; 15:30 Uhr
17.04.2021	**Jahreshauptversammlung der Freunde von Mariano** im VAZ Möllbrücke, 19:00 Uhr
	Lurnfelder Gesundheitstage im VAZ Möllbrücke
24.04.2021	**Frühjahrskonzert der Trachtenkapelle Hasslacher** im Kultursaal Pusarnitz, 19:30 Uhr
30.04.2021	**Schnitzelfest** bei ADEG Strauss; ab 10:30 Uhr
30.04.2021	**Maibaum-Aufstellen** in Möllbrücke, 18:30 Uhr

SANTICVM MEDIEN
Ihre Anzeigen-HOTLINE:
0650/310 16 90
anzeigen@santicum-medien.at